

GADM San Cristóbal de Patate

Rendición de Cuentas **2019**

Ab. Bolívar Punguil Ch. / Alcalde

Administración 2019 - 2023





PUEBLOS
MAGICOS
PATATE
ECUADOR



Vive Patate. Primer Pueblo Mágico del Ecuador

El compromiso social es la responsabilidad que desarrolla una persona u organismo hacia su comunidad, se traduce en una búsqueda del bienestar común, por encima del particular



Vive Patate. Primer Pueblo Mágico del Ecuador

UN AÑO DE RETOS Y MUCHO TRABAJO

Desde que asumí democráticamente, y gracias a la voluntad del pueblo, el honor de servir a mi ciudad como Alcalde, pusimos en ejecución: retos, sueños y propósitos, orientados a promover el progreso del cantón y sus parroquias, tanto en lo económico, lo social y los servicios, que paso a paso, estamos cumpliendo.

El 2019, año de referencia para el presente informe, se presentó como un año de cambios, en el cual enfrentamos varios desafíos para nuestra administración. De manera responsable y transparente, en base a una reingeniería de procesos, nos ajustamos a la realidad de nuestro presupuesto, asumimos el pago de compromisos que se arrastraban desde administraciones anteriores, generamos una infinidad de acuerdos multipropósito con empresas públicas y privadas, reorganizamos nuestras finanzas, y enfrentamos una emergencia, generada por un fuerte invierno, que afectó seriamente a la población y la vialidad del cantón, de manera particular, la de la parroquia el Triunfo, con mucho esfuerzo y responsabilidad.



Vive Patate. Primer Pueblo Mágico del Ecuador

En conclusión, el 2019 fue un año complejo, pero también lleno de satisfacciones, y el deber cumplido, al cual le dimos la cara con trabajo, honradez, y compromiso social. Enfrentando, junto con el apoyo de nuestros diferentes departamentos, equipos técnicos, los señores concejales y la comunidad del Cantón, los retos que se presentaron en el camino. Quiero iniciar este informe no sin antes expresar mis más sentidas condolencias por todas las valiosas vidas humanas que nos arrebató esta pandemia, y que llenó de luto nuestros corazones. Nos resta seguir cuidándonos, y pedir a Dios que superemos esta desgracia que nos tocó enfrentar, y juntos, unidos, paso a paso, salir adelante, honrando su memoria.





PUEBLOS
MAGICOS
PATATE
ECUADOR



Vive Patate. Primer Pueblo Mágico del Ecuador

EN LO ECONÓMICO FINANCIERO





Vive Patate. Primer Pueblo Mágico del Ecuador

Para la ejecución presupuestaria, de acuerdo a lo expuesto en el artículo 265 del Código Orgánico de Organización Territorial Autónomo y Descentralización, COOTAD, se debe realizar una comparación entre el nivel de ejecución, entre el presupuesto codificado y el presupuesto devengado, los ingresos y egresos. Bajo estos parámetros el GADM San Cristóbal, y mi primer año de administración como Alcalde de Patate transparente las finanzas y ejecute proyectos, apegado a la ley, como corresponde.

El presente informe engloba un análisis que va desde el 01 de enero hasta el 31 de diciembre del 2019, e incluye el arrastre de la anterior administración, ya que el 2019, fue un año de cambio de gobierno municipal, y deben incluirse, por ley, esos valores.





Vive Patate. Primer Pueblo Mágico del Ecuador

INGRESOS PRESUPUESTARIOS

El valor del presupuesto inicial para el año 2019 propuesto fue de 6.722.866,16. El valor del presupuesto codificado al final del periodo fue \$5.847.338,76, es decir, tuvo una reducción de \$ 875.527,40; producto de las reformas, actividades realizadas para ajustar los valores, acorde a la realidad institucional, así como también, a clasificar correctamente las partidas.

En cuanto a los resultados obtenidos, se devengó 5.559.194,78; equivalente al 95.07%, en relación a lo codificado, mientras que lo recaudado efectivamente, frente a lo codificado fue de 5.280.576,58; que representa el 90,31%.





Vive Patate. Primer Pueblo Mágico del Ecuador

Partida Presupuestaría Código 1 (Ingresos)

DETALLE	CODIFICADO	DEVENGADO	RECAUDADO
Impuestos.	262.555,60	320.242,60	243.322,85
Tasas y contribuciones.	223.044,37	229.239,16	219.021,56
Venta de bienes y servicios.	166.866,63	210.551,42	168.981,21
Rentas de Inversiones y ,multas.			
Transferencias y Donaciones corrientes.	90.457,00	63.448,99	51.374,83
Otros no especificados.	362.010,49	350.482,72	350.482,72
	23.940,53	10.426,92	10.426,92
TOTAL EN USD.	1.128.874,62	1.184.391,81	1.043.610,09



Vive Patate. Primer Pueblo Mágico del Ecuador

Partida Presupuestaria, Código 2

Detalle	Codificado	Devengado	Recaudado
Venta de activos no financieros.	30.000,00	43.313,68	42.670,78
Transferencia y donaciones de capital e inversión.	2.652.870,77	2.696.769,46	2.559.579,88
TOTAL en USD.	2.682.870,77	2.740.087,14	2.602.250,68



Vive Patate. Primer Pueblo Mágico del Ecuador

Partida Presupuestaría. Código 3

DETALLE	CODIFICADO	DEVENGADO	RECAUDADO
Financiamiento Público. Saldo Disponible.	308.230,88	110.164,78	110.164,78
Cuentas Pendientes por Cobrar.	1.052.878,22 674.484,27	1.052.878,22 471.672,83	1.052.878,22 471.672,83
Total USD	2.035.593,37	1.634.715,83	1.634.715,83



Vive Patate. Primer Pueblo Mágico del Ecuador

Resumen: Variación, con respecto al Valor Codificado. Ingresos Totales 2019.

	CODIFICADO	DEVENGADO	RECAUDADO
INGRESOS Totales del periodo 2019.	5.847.338	5.559.194,78	5.280.576,50
Ejecución Presupuestaria de Ingresos	100%	4,93%	9,69%
Porcentaje de variación.			



Vive Patate. Primer Pueblo Mágico del Ecuador

GASTOS

El presupuesto para gastos en el año 2019 fue de \$ 5.847.338,76. De este monto se ha devengado un valor de USD \$ 3.138.536,98 que representa un porcentaje del 53,67%

Si observamos el detalle de los gastos de la Proforma Presupuestaria del ejercicio económico del año 2019 correspondiente al GAD Municipal del Cantón San Cristóbal de Patate, Provincia de TUNGURAHUA, se puede observar el siguiente comportamiento:





Vive Patate. Primer Pueblo Mágico del Ecuador

En **Gastos Corrientes** se devengaron \$1.006.513,30 que representan el **86.74%** frente al codificado; en este rubro se incluyen el pago de remuneraciones al personal administrativo, pago de seguros, pago de servicios básicos, materiales de oficina, entre otros.

DETALLE PROGRAMA	VALOR EN DÓLARES		
	CODIFICADO	COMPROMISO	DEVENGADO
1.1.1. Administración General	408.487,21	385.135,71	383.974,68
1.1.2. Administración Financiera	189.329,06	171.631,36	171.101,66
1.1.3. Orden Y Control	58.414,28	41.498,81	41.498,81
1.1.4. Administrativo Y Desarrollo Organización	139.632,86	86.239,33	85.189,33
1.1.5. Registro De La Propiedad	86.718,19	76.777,59	61.405,07
2.1.3. Servicios Públicos Desarrollo Y Fort. Com.	53.100,00	53.100,00	53.100,00
3.1.2. Obras Publicas	49.560,00	49.560,00	49.560,00
5.1.0. Gastos Comunes Entidad Y Serv. Fina.	175.084,26	161.356,76	160.683,75
TOTAL GASTO CORRIENTE 2019: \$	1.160.325,86	1.025.299,56	1.006.513,30



Vive Patate. Primer Pueblo Mágico del Ecuador

En Gastos de inversión se devengaron en \$1.986.754,59 que representan el **45.36%**; en este ítem se incluye el pago a contratistas de obras, ejecución de proyectos de atención a grupos vulnerables en convenio con el MIES; compra de materiales de construcción para mantenimiento de obras, combustibles y lubricantes para maquinaria pesada, repuestos, entre otros.

Gastos de Inversión			
DETALLE PROGRAMA	VALOR EN DÓLARES		
	CODIFICADO	COMPROMISO	DEVENGADO
2.1.3. Servicios Públicos Desarrollo Y Fortalecimiento Comunitario.	935.472,01	627.870,21	584.921,71
3.1.0. Planificación Del Desarrollo Y Ord. Territorial.	167.651,87	36.503,75	25.703,75
3.1.1. Agua Potable y Alcantarillado	1.091.465,30	426.643,93	403.130,21
3.1.2. Obras Publicas	2.185.635,10	1.061.504,82	972.998,92
TOTAL GASTO DE INVERSIÓN AÑO 2019	4.380.224,28	2.152.522,71	1.986.754,59



Vive Patate. Primer Pueblo Mágico del Ecuador

En cuanto a Gastos de Capital

El ejercicio financiero en el 2019 fue de \$2.705,53 que corresponde al **1.85%** frente al codificado, y; en este rubro se incluyen la adquisición de maquinarias y equipos.

DETALLE PROGRAMA	VALOR EN DÓLARES		
	CODIFICADO	COMPROMISO	DEVENGADO
1.1.1. Administración General	5.500,00	436,80	436,80
1.1.2. Administración Financiera	51.295,13	2.268,73	2.268,73
1.1.3. Orden Y Control	1.000,00	0,00	0,00
1.1.4. Administrativo Y Desarrollo Organizacional.	13.210,00	9.766,01	0,00
1.1.5. Registro De La Propiedad	450,00	0,00	0,00
2.1.3. Servicios Públicos Desarrollo Y Fort. Com.	2.000,00	0,00	0,00
3.1.0. Planificación Del Desarrollo Y Ord. Territorial.	7.300,00	0,00	0,00
3.1.1. Agua Potable y Alcantarillado	4.000,00	0,00	0,00
3.1.2. Obras Publicas	61.600,00	0,00	0,00
TOTAL GASTO DE CAPITAL AÑO 2019	146.355,13	12.471,54	2.705,53



Vive Patate. Primer Pueblo Mágico del Ecuador

El monto para gastos de financiamiento fue de \$143.637,78 que representan el **89.53%**, lo que nos demuestra que durante este año hubo una aceptable gestión en la ejecución del gasto. En este ítem se incluye el pago de la deuda la BDE por concepto de préstamos vigentes en el periodo 2019.

DETALLE PROGRAMA	VALOR EN DÓLARES		
	CODIFICADO	COMPROMISO	DEVENGADO
5.1.0. Gastos Comunes De La Entidad Y S. de F.	160.433,49	154.694,63	143.637,78
TOTAL GASTO FINAN, 2019: \$	160.433,49	154.694,63	143.637,78



Vive Patate. Primer Pueblo Mágico del Ecuador

RESUMEN DE EJECUCIÓN DEL PRESUPUESTO DEL AÑO 2019 GASTOS POR PROGRAMAS:

PROGRAMA	DETALLE DE PROGRAMA	VALOR EN USD
111	ADMINISTRACIÓN GENERAL	384.411,48
112	ADMINISTRACIÓN FINANCIERA	173.370,39
113	ORDEN Y CONTROL	41.498,81
114	ADMINISTRATIVO Y DESARROLLO ORGANIZACIONAL	85.189,33
115	REGISTRO DE LA PROPIEDAD	61.405,07
213	SERVICIOS PÚBLICOS, DESARROLLO Y FOMENTO COMUNITARIO	638.021,71
310	PLANIFICACIÓN DEL DESARROLLO Y ORDENAMIENTO TERRITOR.	25.703,75
311	AGUA POTABLE	403.130,21
312	OBRAS PUBLICAS	1.022.558,92
510	GASTOS COMUNES DE LA ENTIDAD	304.321,53
EJECUCIÓN DEL PRESUPUESTO DE GASTOS 2019:		3.139.611,20



Vive Patate. Primer Pueblo Mágico del Ecuador

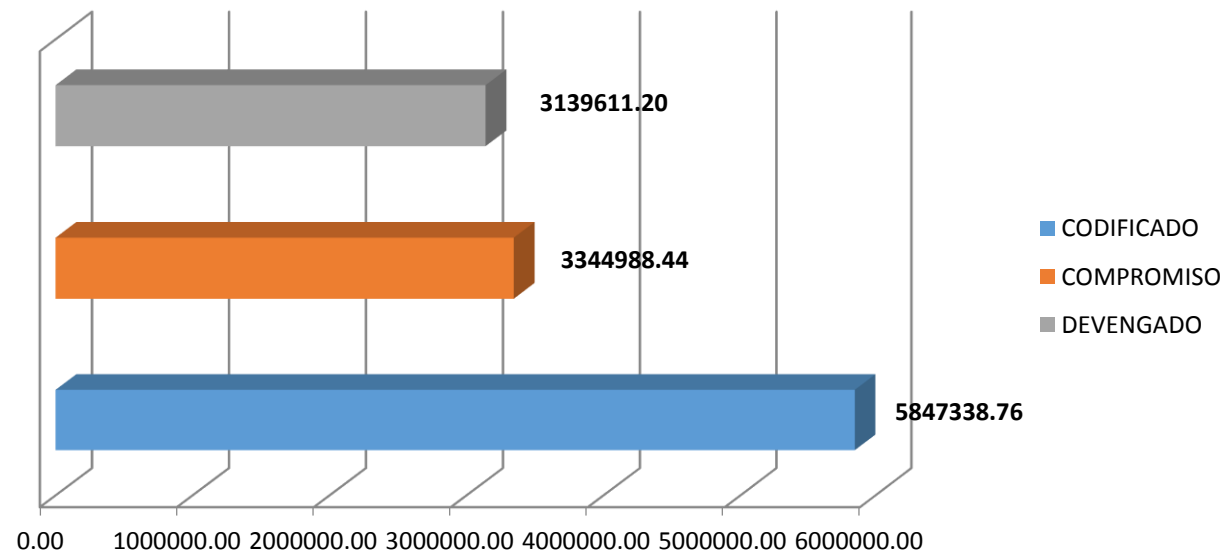



PUEBLOS
MAGICOS
PATATE
ECUADOR



Vive Patate. Primer Pueblo Mágico del Ecuador

En lo Jurídico

Rendición de Cuentas 2019





Vive Patate. Primer Pueblo Mágico del Ecuador

CASO LEITILLO: Como parte de nuestro informe de gestión, no podemos dejar de exponer, el caso de Leitillo, que afectará nuestro presupuesto para el 2020 y 2021, y que en su momento, por transparencia, se socializó a la población a través de una rueda de prensa.

En el 2019, por obligación y tras varias instancias legales que enfrentamos en los tribunales, por un hecho lamentable y de profundo dolor para nuestro Cantón, suscitado en el 2012.

El GAD MUNICIPAL del cantón Patate, pese a que interpuso, a través de su equipo de abogados, en legítima defensa, un recurso de casación, fue rechazada. Actualmente, el GADM de Patate realizó el primer depósito, el mismo que asciende a 497.187,5 dólares americanos, y que le permitirá liberarse de una deuda que hipoteca su desarrollo. En el 2019 enfrentamos este delicado proceso judicial para nuestro Cantón en varias instancias legales, con los resultados expuestos.





Vive Patate. Primer Pueblo Mágico del Ecuador

Actualización Catastro GADM de Patate.

Con fecha 24 de marzo del 2017, se suscribe el Acta entrega recepción definitiva de la actualización del Catastro Multifinalitario de Predios Urbanos y Rurales del GAD Municipal San Cristóbal de Patate. En la cláusula Decima primera se da por recibido el proyecto de Consultoría, **ACTUALIZACIÓN DEL CATASTRO MULTIFINALITARIO DE PREDIOS URBANOS Y RURALES DEL GAD MUNICIPAL SAN CRISTÓBAL DE PATATE**





Vive Patate. Primer Pueblo Mágico del Ecuador

Sin embargo, en la entidad Municipal y según certificación de los Departamentos respectivos, no existe el producto objeto del contrato, si bien es cierto existe una acta en donde se refiere que reciben a satisfacción de la entidad Municipal, es tan solo en documentos, el producto de la consultoría no existe, nunca ha sido utilizado para el fin que fue contratado, quedando a las claras del cometimiento de una infracción penal, y que en la práctica genera serios inconvenientes para los usuario y la comunidad. Actualmente buscamos una solución tecnológica satisfactoria que nos permita desarrollar este trabajo de manera eficiente, y por un período de vida útil del de varios años.

Plan Estratégico
BALCARCE 2020

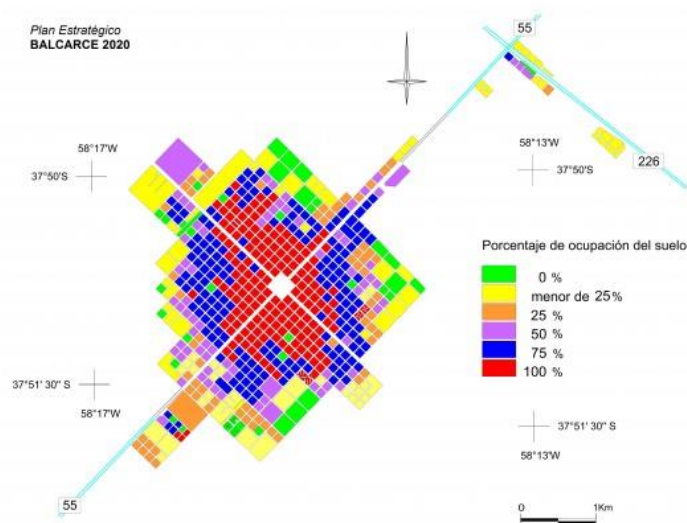



PUEBLOS
MAGICOS
PATATE
ECUADOR



Vive Patate. Primer Pueblo Mágico del Ecuador

Servicios Públicos - Desarrollo y Fortalecimiento Comunitario





PUEBLOS
MAGICOS
PATATE
ECUADOR



Vive Patate. Primer Pueblo Mágico del Ecuador

Servicios Públicos - Desarrollo y Fortalecimiento Comunitario Proyecto Estrategia Agropecuaria GAD Patate – GADP Tungurahua

OBJETIVOS: Sin duda el servicio a la comunidad es el objetivo más importante de la actual administración, el impulso al sector agropecuario, prioridad en el cantón, por la naturaleza de las actividades económicas a los cuales se dedica la población, se dirigió a promover e incrementar el nivel de competitividad productiva, con un enfoque limpio, y la comercialización de productos de la zona, con *una marca*, a fin de captar el mercado nacional de los productores agrícolas, pecuarios o agro industriales que genere un mejor nivel de vida para los Patateños. Un claro ejemplo de su funcionamiento es la comercialización de maíz, y el acuerdo por medio del cual los productores locales, de manera organizada, comercializan sus productos al Municipio de Guayaquil, y su mercado mayorista.

Además se promovió a través del trabajo social, proyectos encaminados a procurar el bien de cada uno de los actores sociales del Cantón. Un trabajo en beneficio de la comunidad, los adultos mayores y los menores de edad.



Vive Patate. Primer Pueblo Mágico del Ecuador

SERVICIOS PÚBLICOS DESARROLLO Y FORTALECIMIENTO COMUNITARIO

Para ello se desarrollaron una serie de CONVENIOS, que a continuación describimos.

- Proyecto:** Implementación de talleres de Agricultura Familiar Campesina AFC.
- Coordinación :** GAD Patate y MAG
- Beneficiados:** 30 Agricultores de Patate, Puñapí, San Jorge, Leitillo, Lligo, Tahaicha, Sucre, San Javier, Puñapí.

Objetivo: Fortalecer la capacidad de gestión de los líderes del cantón Patate a través de procesos de formación ciudadana que promueven la participación activa y propositiva en favor de los derechos de la naturaleza, conservación ambiental y Agricultura Familiar Campesina AFC.





Vive Patate. Primer Pueblo Mágico del Ecuador

Servicios Públicos - Desarrollo y Fortalecimiento Comunitario

CONVENIOS

Capacitación y Asistencia Técnica a los agricultores y pequeños ganaderos del Cantón Patate.





PUEBLOS
MAGICOS
PATATE
ECUADOR



Vive Patate. Primer Pueblo Mágico del Ecuador

Servicios Públicos - Desarrollo y Fortalecimiento Comunitario CONVENIOS

Proyecto: Mejoramiento Genético: Inseminaciones
Artificiales a ganado bovino y porcino .





Vive Patate. Primer Pueblo Mágico del Ecuador

Servicios Públicos - Desarrollo y Fortalecimiento Comunitario CONVENIOS

Proyecto : Germinación de hortalizas en el vivero del GAD
Municipal

Participación: Estudiantes del Instituto Benjamín Araujo





Vive Patate. Primer Pueblo Mágico del Ecuador

Servicios Públicos - Desarrollo y Fortalecimiento Comunitario

Proyecto : Socialización de la Ordenanza que regula y controla la fauna urbana en el cantón Patate.

Beneficiarios: 500 habitantes informados

Participantes: 25 estudiantes ITSABA





Vive Patate. Primer Pueblo Mágico del Ecuador

Servicios Públicos - Desarrollo y Fortalecimiento Comunitario.

CONVENIOS

Proyecto : Emisión de Certificado por AGROCALIDAD

Beneficiarios: 30 productores y comerciantes.

Localización: Centro de Comercialización del Valle.





Vive Patate. Primer Pueblo Mágico del Ecuador

Servicios Públicos - Desarrollo y Fortalecimiento Comunitario

CONVENIOS

Proyecto : Taller de formación de líderes / lideresas como gestores del Agua en Patate

Beneficiarios: 5 hombres y 5 mujeres del cantón

Localización: Patate

Proceso formativo para líderes y lideresas a nivel nacional

Objetivo: Fortalecer los liderazgos y vocería, así como la accountability y presencia institucional de las y las mujeres comunitarias del agua, en el desarrollo de líneas de acción para el desarrollo de sus comunidades locales.

FECHA	LOCALIDAD	OBJETIVO
11 y 12 de junio	Patate - Tugurhuja	Realidad local y visión, cambios en la institucionalidad y género legal
13 y 14 de agosto	Esmeraldas - Esmeraldas	Comercio social e incidencia política, presupuesto y herramientas
9 y 10 de julio	Puyo - Píctiza	Elaboración de proyectos, gestión de recursos, oportunidades y retos
10 y 11 de septiembre	Cayambe - Píchincha	Comunicación, vocería y liderazgo (Estrategia para bases de datos y presentación del impacto)

requisitos y perfil del / la participante

- El número de participantes del proceso formativo será máximo de 50 personas 40 por cada provincia, dentro los requisitos
- Edad mínima 18 años
- Instrucción primaria para que se abra a las comunidades del proceso de formación para escribir, comunicarse (léase)
- Ser parte de la comunidad o JAAF - ODSG
- Aver de la comunidad o JAAF firmado por el presidente/a
- Llevar una solicitud de inscripción
- Disponer de tiempo para viajar a las diferentes provincias donde se realizará los procesos formativos (Patate - Tugurhuja, Puyo - Píctiza, Esmeraldas - Esmeraldas y Cayambe - Píchincha)
- Tramitar una carta de consentimiento personal de traslado los conocimientos y fortalecer procesos organizacionales durante de la formación
- Cubrir el costo de transporte, de preferencia debe cubrir este rubro la comunidad o JAAF - ODSG que avale la participación

Inscripciones y plazo:

Las inscripciones se recibirán a través del correo electrónico inscripciones@protos.org.ec o presencialmente en la oficina de PROTOS S.A., ubicada en la Calle del retorno 4th y Bello - Cuenca. El plazo para las inscripciones es hasta el día 15 de mayo de 2019.

Proceso formativo de líderes y lideresas y grupo de mujeres en el Ecuador

SWISSAID RSCGAE protos



Vive Patate. Primer Pueblo Mágico del Ecuador

Servicios Públicos - Desarrollo y Fortalecimiento

Comunitario

CONVENIOS

Proyecto : Talleres para ingresar información del ARCA

Beneficiarios: Juntas de Agua Potable Rurales

Localización: Patate

Programa: SNIM y SARA





Vive Patate. Primer Pueblo Mágico del Ecuador

Servicios Públicos - Desarrollo y Fortalecimiento

Comunitario

CONVENIOS

Proyecto : Atención en el Centro de Discapacidades del cantón Patate.

Beneficiarios: 30 usuarios, 7 técnicos

Localización: Patate

Objetivo:

Ampliar las habilidades, capacidades y destrezas de las personas intervenidas y sus familias en condiciones de pobreza y extrema pobreza, a través de un trabajo sistemático y planificado que permite incrementar los niveles de autonomía, capacidades sociales, familiares y autodeterminación.





Vive Patate. Primer Pueblo Mágico del Ecuador

Servicios Públicos - Desarrollo y Fortalecimiento

Comunitario.

CONVENIOS

Proyecto :

Atención en los CENTROS DE DESARROLLO INFANTIL
CDI Gotitas de Miel de Sucre, Abejita María
de Patate y Gabriela UHL

Beneficiarios:

127 Usuarios

Localización:

Patate

Objetivo:

Promover el desarrollo integral de las niñas y niños como base y garantía para un buen crecimiento y fortalecimiento de todas sus capacidades y potencialidades durante toda la vida. través de la atención diaria y la consejería familiar a las mujeres gestantes y familias de niñas y niños de 0 a 3 año de edad.





Vive Patate. Primer Pueblo Mágico del Ecuador

Servicios Públicos - Desarrollo y Fortalecimiento Comunitario

JORNADAS MEDICAS

Proyecto : Atención en SALUD a los ciudadanos en estado de vulnerabilidad y de recursos escasos

Beneficiarios: 127 Usuarios **Localización:** Patate

Objetivo: Mejorar la atención en salud a la población del Cantón. Generar convenios y acercamientos con entidades públicas y privadas; con organizaciones no gubernamentales, nacionales e internacionales, con el propósito de conseguir brigadas médicas conformadas por especialistas que puedan atender de manera eficiente a la ciudadanía.

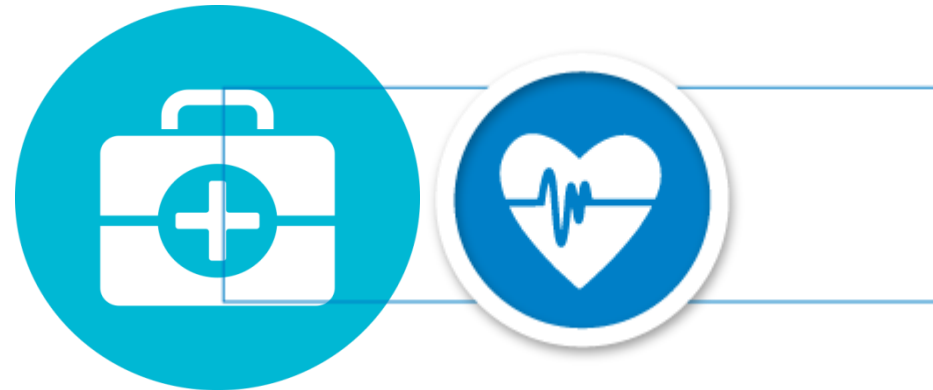



Vive Patate. Primer Pueblo Mágico del Ecuador

Servicios Públicos - Desarrollo y Fortalecimiento Comunitario

Jornadas Médicas

PROYECTO: JORNADAS MÉDICAS
BENEFICIARIOS: 150 COMERCIANTES DE LA PLAZA,
MERCADO, CENTRO DE
COMERCIALIZACION Y CIUDADANIA EN
GENERAL (NIÑOS, MUJERES Y HOMBRES).
Tratamiento, Medicina General,
Especialidades en : Oftalmología,
Próstata, Papanicolau, Tratamiento en
Desparasitación, Hígado Graso.
UBICACIÓN : Patate





Vive Patate. Primer Pueblo Mágico del Ecuador

Servicios Públicos - Desarrollo y Fortalecimiento Comunitario MERCADOS

Proyecto : Levantamiento de Información Catastral y Socialización con los comerciantes

Beneficiarios: 120 Comerciantes aproximadamente

Localización: Patate





Vive Patate. Primer Pueblo Mágico del Ecuador

Servicios Públicos - Desarrollo y Fortalecimiento Comunitario

MERCADO Y PLAZA MUNICIPAL

- Proyecto :** Minga de limpieza de la Plaza y Mercado 4 mingas realizadas y 5 socializaciones.
- Beneficiarios:** 120 comerciantes y arrendatarios
- Localización:** Plaza y Mercado Municipal





Vive Patate. Primer Pueblo Mágico del Ecuador

Servicios Públicos - Desarrollo y Fortalecimiento Comunitario

COLISEO MUNICIPAL

- Proyecto:** Cambio de translucidos, colocación y cambio de vidrios rotos y reparación de baterías sanitarias (AUTOGESTIÓN)
- AHORRO:** Aproximadamente \$ 5.000 ,00. Incluye Mano de Obra
- Localización:** Coliseo Municipal





Vive Patate. Primer Pueblo Mágico del Ecuador

Servicios Públicos - Desarrollo y Fortalecimiento Comunitario

ESTADIO MUNICIPAL

Proyecto: Cambio de 7 baterías sanitarias, mano de Obra (AUTOGESTIÓN)

AHORRO PARA EL MUNICIPIO: Aproximadamente \$ 1.500,00

Localización: Estadio Municipal





Vive Patate. Primer Pueblo Mágico del Ecuador

Servicios Públicos - Desarrollo y Fortalecimiento
Comunitario

CANCHA MUNICIPAL DE ECUAVOLEY

Proyecto: Mejoramiento de graderíos y presentación en las canchas municipales y arreglos de baterías sanitarias (AUTOGESTIÓN)

AHORRO: Aproximadamente \$ 1.500,00

Localización: Junto al Mercado Municipal





PUEBLOS
MAGICOS
PATATE
ECUADOR



Vive Patate. Primer Pueblo Mágico del Ecuador

TURISMO Y CULTURA





Vive Patate. Primer Pueblo Mágico del Ecuador

Servicios Públicos - Desarrollo y Fortalecimiento Comunitario

Turismo y Cultura

- Proyecto:** Minuto Cívico
- AHORRO:** Participación con unidades educativas del cantón
- Localización:** Parque Simón Bolívar, con el fin y el propósito de fortalecer la identidad y el amor de los pequeños ciudadanos por su comunidad.





Vive Patate. Primer Pueblo Mágico del Ecuador

Servicios Públicos - Desarrollo y Fortalecimiento Comunitario Turismo y Cultura

- Proyecto:** Feria del Emprendimiento Patateño
- Beneficiarios:** Participación de pequeños y medianos productores en 4 ferias de emprendimientos y Turismo
- Localización:** Parque Simón Bolívar





Vive Patate. Primer Pueblo Mágico del Ecuador

Servicios Públicos - Desarrollo y Fortalecimiento Comunitario Turismo y Cultura

Proyecto: Firma de convenio de Cooperación Bilateral entre el GAD Municipal de San Cristóbal de Patate y el Ministerio de Turismo para la aplicación del programa de desarrollo de localidades “Pueblos Mágicos”, uno de los avances más importantes en el área de turismo para San Cristóbal de Patate.

Fecha: jueves 27 de junio 2019





Vive Patate. Primer Pueblo Mágico del Ecuador

Servicios Públicos - Desarrollo y Fortalecimiento Comunitario Turismo y Cultura

Proyecto: Participación en el Primer Foro Internacional de Municipios Turísticos en Samborondón - Guayas

Fecha: 10 y 11 de julio del 2019

Objetivo: Socializar experiencias de países latinoamericanos que puedan ayudar a posicionarle a Patate, como un destino turístico internacional, al mundo.





Vive Patate. Primer Pueblo Mágico del Ecuador

Servicios Públicos - Desarrollo y Fortalecimiento Comunitario.

Turismo y Cultura

- Proyecto:** Cursos vacacionales
- Beneficiarios:** cerca de 250 niños del cantón
- Disciplinas:** Básquet , futbol, pintura, manualidades, excursiones, gastronomía, canto, expresión musical, ciclo paseo y danza.





Vive Patate. Primer Pueblo Mágico del Ecuador

Servicios Públicos - Desarrollo y Fortalecimiento Comunitario Turismo, Cultura y Economía.

Proyecto: INTEGRACION DE LA MANCOMUNIDAD
GEOPARQUE VOLCAN TUNGURAHUA

Beneficiarios: Provincias de Tungurahua y Chimborazo
Cantones Patate, Baños y Pelileo, Guano y Penipe

Objetivo Potenciar el Turismo y los negocios a través de un ícono de la provincia: el volcán Tungurahua.





Vive Patate. Primer Pueblo Mágico del Ecuador

Servicios Públicos - Desarrollo y Fortalecimiento Comunitario

Turismo y Cultura

Proyecto: Difusión de PATATE a través del programa EMPRENDEDORES por GAMAVISIÓN (domingos 17:30) con la elaboración y difusión de 4 videos que promocionan la producción de PATATE a nivel nacional.

Beneficiarios: Cantón Patate





Vive Patate. Primer Pueblo Mágico del Ecuador

Servicios Públicos - Desarrollo y Fortalecimiento Comunitario Movilidad y Seguridad Ciudadana.

Proyecto: Señalización horizontal en coordinación con la Mancomunidad de Transito , Jefatura Política y Unidad de Orden y Control Municipal.

Beneficiarios: Población de Patate

Localización: Patate





Vive Patate. Primer Pueblo Mágico del Ecuador

OBRAS PÚBLICAS

Dirección de Obras Públicas del
GADM San Cristóbal de Patate.





Vive Patate. Primer Pueblo Mágico del Ecuador

Dirección de OBRAS PÚBLICAS DEL GADM San Cristóbal de Patate.

1.- MEJORAMIENTO DE LA RED DE AGUA POTABLE DE TONTAPÍ CHICO PARROQUIA LO ANDES DEL CANTON PATATE.

CONTRATISTA:	CONSTRUCTORA ROCADAM M INGENIERIA CIA LTDA
MONTO DEL CONTRATO:	209 188,97 DOLARES MÁS IVA
FECHA FIRMA CONTRATO:	17 DE OCTUBRE DE 2018
FECHA NOTIFICACION ANTICIPO:	19 DE NOVIEMBRE DE 2018
FECHA DE INICIO:	19 DE NOVIEMBRE DE 2018
PLAZO DE EJECUCION:	180 días
DIAS TRANSCURRIDOS:	HASTA EL 15 DE ENERO DE 2020 (PARALIZACIÓN) HAN TRANSCURRIDO 133 DIAS





Vive Patate. Primer Pueblo Mágico del Ecuador

Dirección de OBRAS PÚBLICAS DEL GADM San Cristóbal de Patate.

2.- MANO DE OBRA PARA EL MANTENIMIENTO DE LAS DESCARGAS DE LA PLANTA DE TRATAMIENTO DE AGUAS SERVIDAS EN GALPON DE LA PARROQUIA LOS ANDES DEL CANTON PATATE

CONTRATISTA:
CHANGOLUISA

SR. LUIS ERNESTO BOMBON

MONTO DE LA ORDEN:

6.993,85 DOLARES MÁS IVA

FECHA FIRMA DE LA ORDEN:

16 DE DICIEMBRE DE 2019

FECHA DE INICIO:

16 DE DICIEMBRE DE 2019

PLAZO DE EJECUCION:

15 DIAS

ADMINISTRADOR:

ING. HUGO MURILLO LIMONEZ

FISCALIZACIÓN:

ING. SANDRA LOPEZ SANCHEZ

Esta obra se encuentra **FINALIZADA** desde el 27 de diciembre de 2019 y se encuentra en proceso de liquidación.





Vive Patate. Primer Pueblo Mágico del Ecuador

Dirección de **OBRAS PÚBLICAS** DEL GADM San Cristóbal de Patate.

CONSTRUCCIÓN DE LA CUBIERTA METÁLICA CANCHA MÚLTIPLE UNIDAD EDUCATIVA BENJAMÍN ARAUJO.

CONTRATISTA:

ING. OMAR MEDINA JINEZ

MONTO DEL CONTRATO:

\$ 44. 917,93 SIN IVA.

PLAZO CONTRACTUAL:

45 DÍAS.

ADMINISTRADOR DEL CONTRATO:
LIMONEZ.

ING. HUGO V. MURILLO

FISCALIZADOR:
NOBOA

ING. JIMMY A. HURTADO

SÁNCHEZ

ING. SANDRA P. LÓPEZ

Esta obra se encuentra **FINALIZADA** desde el 13 de diciembre de 2019, está por suscribir el acta de recepción provisional y está en proceso de liquidación.





Vive Patate. Primer Pueblo Mágico del Ecuador

Dirección de OBRAS PÚBLICAS DEL GADM San Cristóbal de Patate.

MANTENIMIENTO DEL EDIFICIO DEL GADM SAN CRISTOBAL DE PATATE.

CONTRATISTA:

SR. LUIS BOMBON

MONTO DEL CONTRATO:

22. 522,00 DOLARES MÁS IVA

FECHA FIRMA DEL CONTRATO:

5 DE FEBRERO DEL 2020

PLAZO DE EJECUCION:

30 DIAS

ADMINISTRADOR:

ING. HUGO MURILLO LIMONEZ

FISCALIZACIÓN:

ING. SANDRA LOPEZ SANCHEZ

Esta obra se encuentra **FINALIZADA** desde el 11 de marzo de 2020, está por suscribir el acta de recepción provisional y en proceso de liquidación.

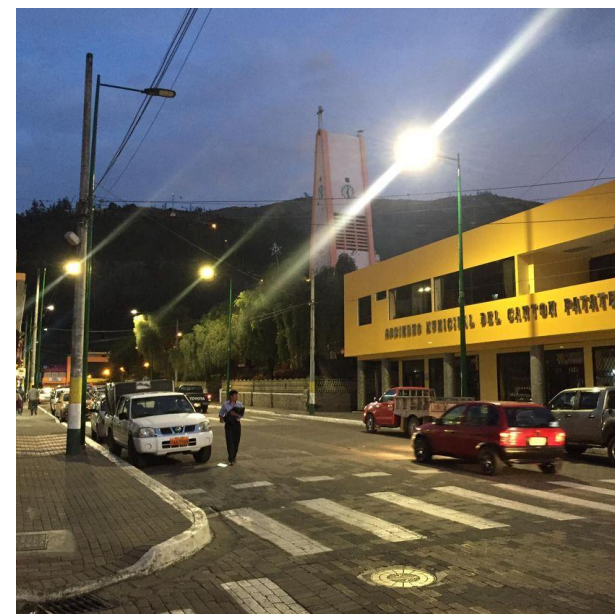



Vive Patate. Primer Pueblo Mágico del Ecuador

Dirección OBRAS PÚBLICAS DEL GADM San Cristóbal de Patate.

PINTURA DE PAREDES Y PROTECCIÓN DE BARANDAS DEL COLISEO MUNICIPAL-2DA ETAPA.

CONTRATISTA:	ING. OMAR MEDINA
MONTO DEL CONTRATO: IVA	10 285,83 DOLARES MÁS
ADMINISTRADOR: LIMONEZ	ING. HUGO MURILLO
FISCALIZACIÓN: SANCHEZ	ING. SANDRA LOPEZ



Esta obra se encuentra **FINALIZADA** desde el 21 de febrero de 2020, está por suscribir el acta de recepción provisional y en proceso de liquidación.



Vive Patate. Primer Pueblo Mágico del Ecuador

Dirección de OBRAS PÚBLICAS. GADM San Cristóbal de Patate.

MANTENIMIENTO VIAL (ADOQUINADO DE LEITILLO).

CONTRATISTA: ING. LINA PILAMALA

MONTO: 17 776,41 USD.

PLAZO: 45 DÍAS

FECHA DE INICIO: 10 DE FEBRERO DE 2020 HASTA EL
17 DE MARZO HAN
TRANSCURRIDO 36 DIAS DEL PLAZO.

FECHA DE INICIO: 29 DE ENERO DE 2020

ADMINISTRADOR : ING. HUGO MURILLO

FISCALIZADOR: ING. SANDRA LÓPEZ

Esta obra se encontraba en su proceso de **EJECUCIÓN** de los trabajos, cuando empezó la **DECLARATORIA DE EMERGENCIA** por la pandemia del COVID 19, por lo el plazo se vio interrumpido por la emergencia sanitaria.





Vive Patate. Primer Pueblo Mágico del Ecuador

Dirección OBRAS PÚBLICAS

GADM San Cristóbal de Patate.

Este proceso se encuentra adjudicado el 16 de enero de 2020 según el portal compras públicas de la institución, mediante informe 011-GADMSCP-OOPP-SPLS-2020 de 22 de enero de 2020, se solicitó hacer llegar los documentos de la legalización del terreno donde será implantado la obra, sin embargo hasta la presente fecha no se tiene respuesta a lo solicitado.

Descripción	Fechas	Productos	Parámetros de Calificación	Respuesta de Aceptación	Archivos																
Descripción del Proceso de Contratación																					
Entidad:	GOBIERNO AUTONOMO DESCENTRALIZADO MUNICIPAL DE SAN CRISTOBAL DE PATATE																				
Objeto de Proceso :	CONSTRUCCION DE CUBIERTA EN EL BARRIO LA ESPERANZA, PARROQUIA EL TRIUNFO																				
Código:	MCO-GADMSCP-007-2019																				
Tipo Compra:	Obra																				
Presupuesto Referencial Total (Sin Iva):	USD 48,509.86																				
Tipo de Contratación:	Menor Cuantía																				
Autoridades:	<table border="1"> <thead> <tr> <th>Cédula / Núm. Identificación</th> <th>Apellidos y Nombres</th> <th>Cargo</th> <th>Origen</th> </tr> </thead> <tbody> <tr> <td>0602607970</td> <td>PUNGUIL CHICAIZA BOLIVAR MARCIAL</td> <td>Máxima Autoridad Institucional</td> <td>NACIONAL</td> </tr> <tr> <td>1001847449</td> <td>HERNANDEZ MELO JAIME SIGIFREDO</td> <td>Máxima Autoridad Responsable de la Gestión Administrativa - Financiera</td> <td>NACIONAL</td> </tr> <tr> <td>0602607970</td> <td>PUNGUIL CHICAIZA BOLIVAR MARCIAL</td> <td>Autoridad Ordenadora de Gasto</td> <td>NACIONAL</td> </tr> </tbody> </table>					Cédula / Núm. Identificación	Apellidos y Nombres	Cargo	Origen	0602607970	PUNGUIL CHICAIZA BOLIVAR MARCIAL	Máxima Autoridad Institucional	NACIONAL	1001847449	HERNANDEZ MELO JAIME SIGIFREDO	Máxima Autoridad Responsable de la Gestión Administrativa - Financiera	NACIONAL	0602607970	PUNGUIL CHICAIZA BOLIVAR MARCIAL	Autoridad Ordenadora de Gasto	NACIONAL
Cédula / Núm. Identificación	Apellidos y Nombres	Cargo	Origen																		
0602607970	PUNGUIL CHICAIZA BOLIVAR MARCIAL	Máxima Autoridad Institucional	NACIONAL																		
1001847449	HERNANDEZ MELO JAIME SIGIFREDO	Máxima Autoridad Responsable de la Gestión Administrativa - Financiera	NACIONAL																		
0602607970	PUNGUIL CHICAIZA BOLIVAR MARCIAL	Autoridad Ordenadora de Gasto	NACIONAL																		
Comisión Técnica:	No																				
Forma de Pago:	Anticipo: 50% Saldo: 50.00%																				
Tipo de Adjudicación:	Total																				
Plazo de Entrega:	75 días																				
Vigencia de Oferta:	30 días																				
Funcionario encargado del proceso:	veronicafreirev@hotmail.com																				
Estado del Proceso:	Adjudicado - Registro de Contratos																				
Descripción:	CONSTRUCCION DE CUBIERTA EN EL BARRIO LA ESPERANZA, PARROQUIA EL TRIUNFO																				
Costos de levantamiento de textos, reproducción y edición de los Pliegos	Costo: USD 50.00 Detalle de Pago:																				



Vive Patate. Primer Pueblo Mágico del Ecuador

Dirección de **OBRAS PÚBLICAS** GADM San Cristóbal de Patate.

MANTENIMIENTO Y LIMPIEZA EN LA PLANTA DE TRATAMIENTO SECTOR CHILIPATA.

CONTRATISTA:

ING. OMAR MEDINA JINEZ

MONTO DEL CONTRATO:

\$ 22 382,79 SIN IVA.

PLAZO CONTRACTUAL:

30 DÍAS.

FECHA DE INICIO:

06 DE MARZO DE 2020 HASTA

EL 17 DE MARZO HAN

TRANSCURRIDO 11 DIAS DEL PLAZO.

ADMINISTRADOR DEL CONTRATO:
LIMONEZ.

ING. HUGO V. MURILLO

FISCALIZADOR:
SANCHEZ

ING. SANDRA P. LÓPEZ



Esta obra se encontraba en su proceso de **EJECUCIÓN** de los trabajos, cuando empezó la **DECLARATORIA DE EMERGENCIA** por la pandemia del COVID 19, por lo el plazo se vio interrumpido por la emergencia sanitaria.



Vive Patate. Primer Pueblo Mágico del Ecuador

CONSTRUCCIÓN DEL SISTEMA DE ALCANTARILLADO SANITARIO DEL CASERIO GALPÓN DE LA PARROQUIA LOS ANDES DEL CANTON PATATE

Monto inicial del contrato: USD 402,737.85

Fecha de suscripción: 17/11/2017

Contratista: Ing. Roy Reyes Gamboa

Fecha del anticipo de obra: 19/12/2017

Plazo de ejecución: 120 Días

Ampliación plazo: 90 Días

Suspensión de plazo 1: 43 días

Suspensión de plazo 2: 52 días

Contrato Complementario: USD 17,984.38

Plazo contrato complementario: 60 días



Esta obra se encuentra **FINALIZADA** desde el 08 de mayo de 2020, está suscrita el acta de recepción provisional y en proceso de liquidación.



Vive Patate. Primer Pueblo Mágico del Ecuador

Dirección de OBRAS PÚBLICAS . GADM San Cristóbal de Patate.

CONSTRUCCIÓN DEL PARQUE ACUÁTICO AQUAVENTURA EN LA CIUDAD DE PATATE, CANTÓN PATATE, PROVINCIA DE TUNGURAHUA

Monto inicial del contrato:	USD 1'036,308.95
Contratista:	CONSORCIO R&V
Fiscalizador Externo:	Ing. Ángel Valdez
Administrador:	Ing. Hugo Murillo Limones
Plazo en días:	295 días.
Ampliación de plazo	75 días.
Fecha de suscripción:	01/12/2017
Fecha del anticipo de obra:	09/01/2018
Monto Complementario:	USD 80,101.96 + IVA
Contrato Complementario:	08/02/2019
Plazo:	75 Días



Esta obra se encuentra **FINALIZADA** desde el 09 de julio del 2020, está suscrita el acta de recepción provisional y en proceso de liquidación.



Vive Patate. Primer Pueblo Mágico del Ecuador

Dirección de OBRAS PÚBLICAS GADM San Cristóbal de Patate.

OBRAS POR ADMINISTRACIÓN DIRECTA





Vive Patate. Primer Pueblo Mágico del Ecuador

Dirección de OBRAS PÚBLICAS del GADM San Cristóbal de Patate.

“LIMPIEZA Y MANTENIMIENTO DE LA CAPTACIÓN Y LÍNEA DE CONDUCCIÓN DEL SISTEMA DE AGUA POTABLE DE LA CIUDAD DE PATATE”

Monto del contrato: USD. US 8.372,49

DICHA OBRA SE REALIZÓ POR LA EMERGENCIA VIAL QUE NOS ENCONTRABAMOS ATRAVESANDO Y BENEFICIO A LOS USUARIOS DEL SERVICIO DE AGUA POTABLE DEL CANTÓN PATATE





Vive Patate. Primer Pueblo Mágico del Ecuador

Dirección de OBRAS PÚBLICAS. GADM San Cristóbal de Patate.

**INSPECCIONES A LAS
COMUNIDADES.
MATERIALES PRESUPUESTADOS**





Vive Patate. Primer Pueblo Mágico del Ecuador

Dirección de OBRAS PÚBLICAS

- SECTOR LA PRADERA: LIMPIEZA DE CUNETAS Y DESVÍO DE CANAL DE AGUAS LLUVIAS
PRESUPUESTO REFERENCIAL DE MATERIALES: \$ 800,00
- SECTOR CRUZ LOMA – TRIUNFO: ARREGLO DE LA RED DE AGUA POR LAS FUERTES LLUVIAS
PRESUPUESTO REFERENCIAL DE MATERIALES: \$ 1.345,60
- ESCUELA BÁSICA PATATE: PINTRUA Y REPAVIMENTACIÓN DEL PATIO JUNTO A LA ENTREDA PRINCIPAL
PRESUPUESTO REFERENCIAL DE MATERIALES: \$ 828,00
MANO DE OBRA MUNICIPAL.





Vive Patate. Primer Pueblo Mágico del Ecuador

Dirección de OBRAS PÚBLICAS GADM San Cristóbal de Patate.

- SECTOR EL ROSAL – TRIUNFO: ARREGLO DE LA RED DE AGUA POTABLE POR LAS FUERTES LLUVIAS
PRESUPUESTO REFERENCIAL DE MATERIALES: \$ 3.639,17
- CASERÍO SAN RAFAEL BAJO: CAMBIO DE TECHO EN LA CASA COMUNAL
PRESUPUESTO REFERENCIAL DE MATERIALES: \$ 1.358,48
- SECTOR MONTAÑITAS – TRIUNFO: ARREGLO DE LA RED DE AGUA POTABLE POR LAS FUERTES LLUVIAS
PRESUPUESTO REFERENCIAL DE MATERIALES: \$ 5.195,59
- ALQUILER DE MAQUINARIA PARA LA EMERGENCIA VIAL DE LA PARROQUIA EL TRIUNFO
PRESUPUESTO: \$ 700,00 + 6.328,00 + 2.800,00 + 6.916,00





Vive Patate. Primer Pueblo Mágico del Ecuador

Dirección de OBRAS PÚBLICAS GADM San Cristóbal de Patate.

- JUNTA DE AGUA POTABLE – PARROQUIA SUCRE: CERRAMIENTO Y COLOCACIÓN DE TECHO EN LOS TANQUES DE RESERVA
PRESUPUESTO REFERENCIAL DE MATERIALES: \$ 8.805,65
- SECTOR SAN CARLOS – SAN PABLO DE MOROGACHO – TRIUNFO: ARREGLO DE LA RED DE AGUA POTABLE POR LAS LLUVIAS FUERTES
PRESUPUESTO REFERENCIAL DE MATERIALES: \$ 2.493,36
- MANTENIMIENTO DEL PARQUE INFANTIL – BARRIO LOS NARDOS
PRESUPUESTO REFERENCIAL DE MATERIALES: \$ 533,10
MANO DE OBRA MUNICIPAL
- SECTOR EL PROGRESO: ALCANCE DE MATERIALES PARA LA CONSTRUCCIÓN DE UN TANQUE DE CAPTACIÓN Y DISTRIBUIDOR DEL AGUA POTABLE
PRESUPUESTO REFERENCIAL DE MATERIALES: \$ 610,50





Vive Patate. Primer Pueblo Mágico del Ecuador

Dirección de OBRAS PÚBLICAS GADM San Cristóbal de Patate.

- COMUNIDAD DE YAMATE: TERMINACIÓN DE LAS GRADAS EN EL ESTADIO DE YAMATE
PRESUPUESTO REFERENCIAL DE MATERIALES: \$ 572,39
- CASERÍO MUNDUG: CONSTRUCCIÓN DE CUNETAS Y BORDILLO EN LA VÍA A MUNDUG
PRESUPUESTO REFERENCIAL DE MATERIALES: \$ 220,00
- CASERÍO EL MIRADOR: PINTURA PARA BORDILLOS DEL PARQUE Y ACÚSTICA
PRESUPUESTO REFERENCIAL DE MATERIALES: \$ 83,10
- CENTRO DEL CANTÓN PATATE – PINTURA DE SEÑALIZACIÓN HORIZONTAL DE VÍAS
PRESUPUESTO REFERENCIAL DE MATERIALES: \$ 1.410,00





Vive Patate. Primer Pueblo Mágico del Ecuador

- **Dirección de OBRAS PÚBLICAS GADM San Cristóbal de Patate.**

- PARROQUIA EL TRIUNFO: CONSTRUCCIÓN DE TANQUE SEDIMENTADOR DEL SISTEMA DE AGUA POTABLE CABECERA PARROQUIA
PRESUPUESTO REFERENCIAL DE MATERIALES: \$ 3.120,40
- SECTOR FLANDES – LEITILLO: CONSTRUCCIÓN DE HUELLAS VEHICULARES
PRESUPUESTO REFERENCIAL DE MATERIALES: \$ 5.571,00
- SECTOR LEITILLO: CONSTRUCCIÓN CANAL DE DESCARGA DE LA PLANTA DE TRATAMIENTO DE AGUAS SERVIDAS DE LEITILLO
PRESUPUESTO REFERENCIAL DE MATERIALES: \$ 3.906,80
- PARROQUIA SUCRE: PINTURA DEL ESTADIO
PRESUPUESTO REFERENCIAL DE MATERIALES: \$ 108,00





Vive Patate. Primer Pueblo Mágico del Ecuador

Dirección de OBRAS PÚBLICAS GADM San Cristóbal de Patate.

- COLISEO MUNICIPAL: MANTENIMIENTO DE LUMINARIAS
PRESUPUESTO REFERENCIAL DE MATERIALES: \$ 324,00
- COMUNIDAD SAN RAFAEL ALTO: PASO ELEVADO DE AGUA POTABLE
PRESUPUESTO REFERENCIAL DE MATERIALES: \$ 804,40
- CASERÍO LA LIBERTAD: MANTENIMIENTO DE ILUMINARIAS DEL COLISEO
PRESUPUESTO REFERENCIAL DE MATERIALES: \$ 902,00
- SECTOR EL ROSAL - TRIUNFO: ALCANCE DE MATERIALES PARA EL
ARREGLO DE LA RED DE AGUA POTABLE PRESUPUESTO
REFERENCIAL DE MATERIALES:\$ 13.390,00
- MERCADO MUNICIPAL: ARREGLO DE LUMINARIAS Y ARREGLO DEL PISO
PRESUPUESTO REFERENCIAL DE MATERIALES: \$ 219,00





PUEBLOS
MÁGICOS
PATATE
ECUADOR



Vive Patate. Primer Pueblo Mágico del Ecuador

APOYO HUMANITARIO DEL GADM SAN CRISTÓBAL DE PATATE COMO PARTE FUNDAMENTAL DEL COE CANTONAL, EN LA EMERGENCIA, PARROQUÍA EL TRIUNFO, POR INVIERNO.

Fecha: 20/06/2019

De acuerdo a la emergencia , desastre ocasionado por movimientos de masa terrestre provocados por las precipitaciones ocasionadas por las constantes lluvias, en la época invernal , en la Parroquia El Triunfo , que afecto a las diez comunidades , que sufrieron múltiples problemas en sus vías de comunicación.

Por acción del GADM- San Cristóbal de Patate, y el alcalde Bolívar Punguil, se activaron las instituciones que integran el COE - Cantonal, tomando una serie de acciones humanitarias dirigidas a prestar ayuda a la población, así como también a restablecer el tránsito vehicular y reconstruir las vías de comunicación y acceso a estas comunidades del Cantón.



PUEBLOS
MAGICOS
PATATE
ECUADOR



Vive Patate. Primer Pueblo Mágico del Ecuador

APOYO HUMANITARIO DEL GADM SAN CRISTÓBAL DE PATATE A LOS HERMANOS DAMNIFICADOS DE LA PARROQUIA EL TRIUNFO





Vive Patate. Primer Pueblo Mágico del Ecuador

DAMNIFICADOS DE LA PARROQUIA EL TRIUNFO

APOYO LOGISTICO Y DONACIONES

Se realizaron alrededor de cuatro entregas , con un promedio de 1.200 kits de alimentos, en coordinación con la Tenencia Política, GAD Parroquial, Fuerzas Armadas, Policía Nacional, Lideres Comunitarios, Población Civil , Colectivos Sociales, Bomberos y SNGRE. Todo gracias a la contribución y apoyo del GAD Municipal, la población civil, las instituciones públicas y privadas, que en coordinación de GADM San Cristóbal de Patate, y el alcalde Bolívar Punguil, llegaron a la población afectada por el invierno.



Vive Patate. Primer Pueblo Mágico del Ecuador

APOYO HUMANITARIO DEL GADM SAN CRISTÓBAL DE PATATE

Por otro lado el **MINISTERIO DE AGRICULTURA Y GANADERIA, EN COORDINACION CON EL GAD SAN CRISTOBAL DE PATATE**, entregó **200** fundas de ensilaje de 50 kg (Alimento para ganado) , y **40** Canecas de melaza de 20 litros entregados a la Parroquia el Triunfo.





Vive Patate. Primer Pueblo Mágico del Ecuador

APOYO HUMANITARIO DEL GADM SAN CRISTÓBAL DE PATATE BENEFICIARIOS

247 Familias con una población de 977 personas (Promedio 4 personas por Familia).

31 Familias Damnificadas.

Entregando un total de 1006 Kits de Alimentación con la Coordinación de la Jefatura Política, Comisaria Nacional, Tenencia Política, SNGRE y del GAD Parroquial El Triunfo.





PUEBLOS
MAGICOS
PATATE
ECUADOR



Vive Patate. Primer Pueblo Mágico del Ecuador

DEPARTAMENTO DE PLANIFICACION



Vive Patate. Primer Pueblo Mágico del Ecuador

DEPARTAMENTO DE PLANIFICACION

Proyecto:

Construcción de muro de contención en la vía rural Mundug ya que se encontraba desprendida a causa de las intensas lluvias.

Coordinación : GAD Patate y Consejo Provincial

Beneficiados: sector Mundug y sus alrededores

Objetivo: Prevenir la integridad física de los transeúntes que diariamente circulan por esta vía.

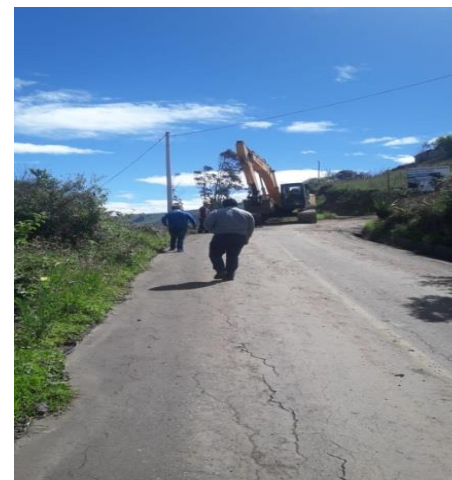



Vive Patate. Primer Pueblo Mágico del Ecuador

PROYECTO "BAR EL ESTADIO"

En coordinación con la sede cantonal deportiva se elaboro el proyecto de un Bar en el Estadio, con el objetivo de brindar un buen servicio a la comunidad y dar trabajo a la colectividad patateña.

PROYECTO "LEVANTAMIENTO TOPOGRÁFICO PARA EL CENTRO DE ACOPIO SUCRE" DISPUESTO POR EL SEÑOR ALCALDE.

Por disposición del señor alcalde se procedió a la medición Topográfica del sector donde se pretende elaborar el proyecto Centro de Acopio El Sucre.

PROYECTO "ESTADIO POATUG"

Conjuntamente con las autoridades del Canto se procedió a la visita en campo donde se definieron las áreas que serán desapropiadas por la municipalidad y posteriormente se construirá el estadio de Poatug.

ACTUALIZACIÓN DEL PROYECTO "CUBIERTA LA ESPERANZA"

actualización de la estructura de la Cubierta La Esperanza y de los precios unitarios, la misma que se encuentra en el proceso de contratación y posteriormente su construcción.





Vive Patate. Primer Pueblo Mágico del Ecuador

Proyecto Regeneración Urbana "Pueblos Mágicos"

En coordinación con el ministerio de turismo se procedió a la firma del convenio, declarando al Cantón Patate como Pueblo Mágico en el cual el compromiso principal es la regeneración urbana, cumpliendo ya con la primera fase que fue el embellecimiento de las viviendas.

PUEBLOS
MÁGICOS

PATATE
ECUADOR



Vive Patate. Primer Pueblo Mágico del Ecuador

PROYECTO "ADOQUINA LETILLO"

Se inició el proyecto de adoquinado en el sector Leitillo beneficiando a más 30 familias con un costo aproximado de 18.000,00





Vive Patate. Primer Pueblo Mágico del Ecuador

PROYECTO “Locales Comerciales”

Debido a que existió un informe técnico de los locales comerciales frente al parque Simón Bolívar se consideró que su vida útil de construcción a finalizado en el cual el consejo cantonal declaró absoluto la edificación y se procedió a dejar un presupuesto aproximado 200.000 dólares para la construcción de nuevos locales

comerciales, en proceso para su ejecución.





PUEBLOS
MAGICOS
PATATE
ECUADOR



Vive Patate. Primer Pueblo Mágico del Ecuador

PROYECTO PARA "MANTENIMIENTO DE PARQUE SIMON BOLIVAR"

Con un presupuesto aproximado de 22000 se destino para el arreglo del parque CENTRAL del cantón con las intenciones de mejorar la imagen urbana.





Vive Patate. Primer Pueblo Mágico del Ecuador

DEPARTAMENTO DE PLANIFICACION

Proyecto: construcción Locales Comerciales Patate

Coordinación :GAD Patate – Departamento de Planificación y Departamento de obras publicas.

Beneficiados: mas de 16.000 Habitantes

Objetivo:

Intervenir en la área donde se encuentra situado los locales comerciales de Patate, ya que la edificación a cumplido su vida útil y pone en riesgo a la colectividad, esta obra de infraestructura tiene como objeto mejorar la imagen urbana a través de su estética y funcionalidad para que tanto el ciudadano Patateño y visitante tenga un espacio de servicio digno y de confort





Vive Patate. Primer Pueblo Mágico del Ecuador

PROYECTO “ PARQUE DE LA FAMILIA SUDAGUA”

En coordinación con el presidente de cabildo del Sucre se elaboró el proyecto en Sudagua denominado Parque de la Familia en cual beneficiara a los moradores del sector antes mencionado.





PUEBLOS
MAGICOS
PATATE
ECUADOR



Vive Patate. Primer Pueblo Mágico del Ecuador

Socialización sobre la actualización del Plan de Desarrollo y Ordenamiento Territorial. Se encuentra actualmente en ejecución, con el aval y asesoramiento de la AME.





PUEBLOS
MAGICOS
PATATE
ECUADOR



Vive Patate. Primer Pueblo Mágico del Ecuador

De frente al futuro y enfrentando las adversidades , seguimos avanzando, por Patate, tu familia y la comunidad.



GRACIAS POR SU ATENCIÓN