



CEDULA PRESUPUESTARIA DE GASTOS

Desde : 01/01/2016 Hasta : 27/12/2016

Tipo de Presupuesto : 6

Institución : 942

Unidad Ejecutora : 0000

Función : 3.1.2

Denominación : Sub.gotros Servicios Comunales

| Partida | Denominación | Asignación Inicial | Reformas | Codificado | Compromiso | Saldo por Comprometer | Devengado | Pagado | Saldo por Devengar |
|--------------|--|--------------------|-----------|------------|------------|-----------------------|------------|------------|--------------------|
| 7.1.01.05.01 | Remuneracion Unificada | 36.444.00 | 0.00 | 36.444.00 | 35.936.00 | 508.00 | 32.946.00 | 32.946.00 | 3.498.00 |
| 7.1.01.06.01 | Salario Unificado | 164.191.00 | 0.00 | 164.191.00 | 162.122.38 | 2.068.62 | 148.975.92 | 148.975.92 | 15.215.08 |
| 7.1.02.03.01 | Decimo Tercer Sueldo | 17.548.00 | -2.500.00 | 15.048.00 | 14.897.03 | 150.97 | 14.897.03 | 14.897.03 | 150.97 |
| 7.1.02.04.01 | Decimo Cuarto | 10.304.00 | 1.500.00 | 11.804.00 | 11.333.90 | 470.10 | 11.096.01 | 11.096.01 | 707.99 |
| 7.1.05.09.01 | Horas Extras | 2.000.00 | 0.00 | 2.000.00 | 0.00 | 2.000.00 | 0.00 | 0.00 | 2.000.00 |
| 7.1.05.10.01 | Servicios Personales Por Contrato | 43.248.00 | 0.00 | 43.248.00 | 15.977.73 | 27.270.27 | 15.076.73 | 15.076.73 | 28.171.27 |
| 7.1.05.10.02 | Jornales Por Contrato | 19.200.00 | 0.00 | 19.200.00 | 0.00 | 19.200.00 | 0.00 | 0.00 | 19.200.00 |
| 7.1.06.01.01 | Aporte Patronal | 23.454.00 | 2.500.00 | 25.954.00 | 24.921.62 | 1.032.38 | 23.355.28 | 23.355.28 | 2.598.72 |
| 7.1.06.02.01 | Fondo De Reserva | 17.548.00 | -1.500.00 | 16.048.00 | 15.248.52 | 799.48 | 13.808.17 | 13.808.17 | 2.239.83 |
| 7.1.99.01.01 | Asignaciones A Distribuir | 3.000.00 | 0.00 | 3.000.00 | 0.00 | 3.000.00 | 0.00 | 0.00 | 3.000.00 |
| 7.3.01.04.01 | Energia Electrica | 4.000.00 | 0.00 | 4.000.00 | 4.000.00 | 0.00 | 4.000.00 | 4.000.00 | 0.00 |
| 7.3.01.05.01 | Telecomunicaciones | 2.000.00 | 0.00 | 2.000.00 | 1.750.42 | 249.58 | 1.750.42 | 1.750.42 | 249.58 |
| 7.3.02.04.01 | Edicion Impresion ,Publicaciones | 1.500.00 | 0.00 | 1.500.00 | 1.384.97 | 115.03 | 1.384.97 | 1.384.97 | 115.03 |
| 7.3.02.06.01 | Eventos Publicos Y Oficiales | 1.000.00 | -1.000.00 | 0.00 | 0.00 | 0.00 | 0.00 | 0.00 | 0.00 |
| 7.3.02.18.01 | Difusion, Informacion Y Publicidad | 1.500.00 | 0.00 | 1.500.00 | 1.500.00 | 0.00 | 1.500.00 | 1.500.00 | 0.00 |
| 7.3.03.01.01 | Pasajes Al Interior | 500.00 | 0.00 | 500.00 | 0.00 | 500.00 | 0.00 | 0.00 | 500.00 |
| 7.3.03.03.01 | Viatcos Y Subsistencias En El Interior | 1.500.00 | 0.00 | 1.500.00 | 719.14 | 780.86 | 719.14 | 719.14 | 780.86 |
| 7.3.04.02.01 | Edificios Locales Y Residencias | 2.000.00 | 0.00 | 2.000.00 | 702.69 | 1.297.31 | 702.69 | 702.69 | 1.297.31 |
| 7.3.04.03.01 | mobiliarios | 500.00 | 0.00 | 500.00 | 57.00 | 443.00 | 57.00 | 57.00 | 443.00 |
| 7.3.04.04.01 | Mantenimiento de Maquinaria y Equipo | 30.000.00 | 40.500.00 | 70.500.00 | 70.500.00 | 0.00 | 70.500.00 | 70.500.00 | 0.00 |
| 7.3.04.05.01 | Vehiculos | 30.000.00 | 4.000.00 | 34.000.00 | 34.000.00 | 0.00 | 34.000.00 | 34.000.00 | 0.00 |

Ruc N° : 18600005660001

Dirección : Av. Ambato y Juan Montalvo

Teléfono : 2870523-(509) (523)

Correo Electronico : informacion@patate.gob.ec





G.A.D. Municipal de San Cristobal de Patate

SIG-AME

CEDULA PRESUPUESTARIA DE GASTOS

Desde : 01/01/2016

Hasta : 27/12/2016

Página 16 de 18

Función : 3.1.2

Denominación : Sub.Gotros Servicios Comunales

Tipo de Presupuesto : 6

Institución : 942

Unidad Ejecutora : 0000

| Partida | Denominación | Asignación Inicial | Reformas | Codificado | Compromiso | Saldo por Comprometer | Devengado | Pagado | Saldo por Devengar |
|--------------|---|--------------------|------------|------------|------------|-----------------------|------------|------------|--------------------|
| 7.3.04.06.01 | Herramientas | 3.000,00 | 0,00 | 3.000,00 | 720,00 | 2.280,00 | 0,00 | 0,00 | 3.000,00 |
| 7.3.04.99.01 | Mantenimiento de vías | 30.000,00 | 5.000,00 | 35.000,00 | 19.897,23 | 15.102,77 | 19.056,48 | 19.056,48 | 15.943,52 |
| 7.3.04.99.02 | Mantenimiento Varias Obras de infraestructura | 43.000,00 | 35.000,00 | 78.000,00 | 75.739,01 | 2.260,99 | 73.023,41 | 73.023,41 | 4.976,59 |
| 7.3.04.99.03 | Mantenimiento Infraestructura deportiva del canton | 25.000,00 | 0,00 | 25.000,00 | 24.648,03 | 351,97 | 24.648,03 | 24.648,03 | 351,97 |
| 7.3.06.03.02 | Servicio De Capacitacion | 1.500,00 | 0,00 | 1.500,00 | 1.087,50 | 412,50 | 1.087,50 | 1.087,50 | 412,50 |
| 7.3.07.01.01 | Desarrollo De Sistemas Informaticos | 1.500,00 | 0,00 | 1.500,00 | 0,00 | 1.500,00 | 0,00 | 0,00 | 1.500,00 |
| 7.3.07.04.01 | Mantenimiento Y Reparacion De Equipos Y Paquetes Informaticos | 2.000,00 | 0,00 | 2.000,00 | 0,00 | 2.000,00 | 0,00 | 0,00 | 2.000,00 |
| 7.3.08.01.01 | Alimentacion Y Bebidas | 1.000,00 | 0,00 | 1.000,00 | 0,00 | 1.000,00 | 0,00 | 0,00 | 1.000,00 |
| 7.3.08.02.01 | Vestuario Y Prendas De Proteccion | 10.000,00 | 0,00 | 10.000,00 | 10.000,00 | 0,00 | 10.000,00 | 10.000,00 | 0,00 |
| 7.3.08.03.01 | Combustibles Y Lubrificantes | 40.000,00 | 6.500,00 | 46.500,00 | 46.373,26 | 126,74 | 45.923,93 | 45.923,93 | 576,07 |
| 7.3.08.04.01 | Materiales De Oficina | 5.000,00 | 0,00 | 5.000,00 | 3.078,00 | 1.922,00 | 3.078,00 | 3.078,00 | 1.922,00 |
| 7.3.08.05.01 | Materiales De Aseo | 1.000,00 | 0,00 | 1.000,00 | 962,25 | 37,75 | 962,25 | 962,25 | 37,75 |
| 7.3.08.06.01 | Herramientas | 5.000,00 | -3.000,00 | 2.000,00 | 0,00 | 2.000,00 | 0,00 | 0,00 | 2.000,00 |
| 7.3.08.07.01 | Materiales De Impresion, Fotografia, Reproduccion, Y Materiales De Construccion Plomeris, Carpinteria | 20.000,00 | -2.500,00 | 17.500,00 | 17.396,26 | 103,74 | 17.396,26 | 17.396,26 | 103,74 |
| 7.3.08.11.01 | Repuestos Y Accesorios Maquinaria, Vehiculos Y Equipos | 20.000,00 | -9.500,00 | 10.500,00 | 10.245,44 | 254,56 | 10.245,44 | 10.245,44 | 254,56 |
| 7.5.01.04.01 | Retulacion, Iluminacion y adecuamiento de parques v jardines | 20.000,00 | -15.000,00 | 5.000,00 | 0,00 | 5.000,00 | 0,00 | 0,00 | 5.000,00 |
| 7.5.01.04.02 | Remodelacion del parque Simon Bolivar | 50.000,00 | -25.000,00 | 25.000,00 | 0,00 | 25.000,00 | 0,00 | 0,00 | 25.000,00 |
| 7.5.01.04.99 | Obras De Infraestructura En Proceso | 0,00 | 443.119,56 | 443.119,56 | 402.728,74 | 40.390,82 | 388.675,32 | 388.675,32 | 54.444,24 |
| 7.5.01.05.01 | Adoquinado calle Enrique Fisú (3 cuadras) | 45.000,00 | -5.000,00 | 40.000,00 | 0,00 | 40.000,00 | 0,00 | 0,00 | 40.000,00 |
| 7.5.01.05.02 | Adoquinado de la calle Fidel Soria y alcantarillado (nueva vía) | 40.000,00 | -5.000,00 | 35.000,00 | 0,00 | 35.000,00 | 0,00 | 0,00 | 35.000,00 |

T. HIAFLOR

10.000
T.MAY. 2016

Ruc N° : 1860000560001
Direccion : Av. Ambato y Juan Montalvo

Telefono : 2870523-(509) (523)

Correo Electronico : informacion@patate.gob.ec

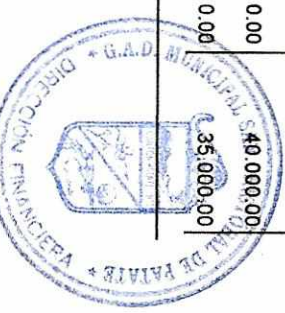



CEDULA PRESUPUESTARIA DE GASTOS

Desde : 01/01/2016 Hasta : 27/12/2016

Página 17 de 18

Tipo de Presupuesto : 6

Institución : 942

Unidad Ejecutora : 0000

Función : 3.1.2

Denominación : Sub.Gotros Servicios Comunales

| Partida | Denominación | Asignación Inicial | Reformas | Codificado | Compromiso | Saldo por Comprometer | Devengado | Pagado | Saldo por Devenegar |
|------------------------|--|---------------------|-------------------|---------------------|---------------------|-----------------------|---------------------|---------------------|---------------------|
| 7.5.01.05.03 | Adoquinado de la calle Amador Cuesta (2 1/2 cuadras) | 25.267,01 | 0,00 | 25.267,01 | 0,00 | 25.267,01 | 0,00 | 0,00 | 25.267,01 |
| 7.5.01.05.04 | Centro de capacitación la Delicia Alta | 30.000,00 | 0,00 | 30.000,00 | 0,00 | 30.000,00 | 0,00 | 0,00 | 30.000,00 |
| 7.5.01.05.05 | Muro y adoquinado calle Eduardo Samaniego y Garcia Moreno | 30.000,00 | 0,00 | 30.000,00 | 0,00 | 30.000,00 | 0,00 | 0,00 | 30.000,00 |
| 7.5.01.05.06 | Muro y adoquinado calle Sucre y Garcia Moreno | 30.000,00 | -5.000,00 | 25.000,00 | 0,00 | 25.000,00 | 0,00 | 0,00 | 25.000,00 |
| 7.5.01.05.07 | Asfaltado via Chilipata ingreso planta de tratamiento acuas servidas | 75.000,00 | -75.000,00 | 0,00 | 0,00 | 0,00 | 0,00 | 0,00 | 0,00 |
| 7.5.01.05.08 | Mejoramiento Silvicha (pasos de agua y Alcantarillado) | 75.000,00 | 0,00 | 75.000,00 | 75.000,00 | 0,00 | 75.000,00 | 75.000,00 | 0,00 |
| 7.5.01.05.09 | Asfaltado via Chilipata ingreso planta de tratamiento acuas servidas | 0,00 | 75.000,00 | 75.000,00 | 75.000,00 | 0,00 | 75.000,00 | 75.000,00 | 0,00 |
| 7.7.02.01.01 | Seguros Para Maquinaria Y Vehiculos | 28.000,00 | 0,00 | 28.000,00 | 28.000,00 | 0,00 | 28.000,00 | 28.000,00 | 0,00 |
| 8.4.01.03.01 | Mobliarios | 5.000,00 | 0,00 | 5.000,00 | 2.257,20 | 2.742,80 | 2.473,80 | 2.473,80 | 2.526,20 |
| 8.4.01.04.04 | Maquinarias Y Equipos | 6.000,00 | -2.500,00 | 3.500,00 | 1.283,93 | 2.216,07 | 1.283,93 | 1.283,93 | 2.216,07 |
| 8.4.01.07.01 | Equipos Y Paquetes Informaticos | 8.000,00 | -5.000,00 | 3.000,00 | 1.236,90 | 1.763,10 | 564,30 | 564,30 | 2.435,70 |
| 8.4.01.11.02 | Partes Y Repuestos Para Maquinaria | 10.000,00 | -3.500,00 | 6.500,00 | 6.010,07 | 489,93 | 6.010,07 | 6.010,07 | 489,93 |
| 8.4.02.01.01 | Terrenos del canton | 10.000,00 | 13.506,00 | 23.506,00 | 13.855,08 | 9.650,92 | 13.855,08 | 13.855,08 | 9.650,92 |
| Total Función : | | 1.107.704,01 | 465.625,56 | 1.573.329,57 | 1.211.570,30 | 361.759,27 | 1.172.053,16 | 1.172.053,16 | 401.276,41 |

← 10.000

Ruc N° : 1860000560001

Dirección : Av. Ambato y Juan Montalvo

Teléfono : 2870523-(509) (523)

Correo Electronico : informacion@patate.gob.ec





CEDULA PRESUPUESTARIA DE GASTOS

Desde : 01/01/2016 Hasta : 27/12/2016

Pagina 18 de 18

Función : 5.1.0

Denominación : Subp. 1. Gastos Comunes De La Entidad Y Serv. Fina

Tipo de Presupuesto : 6

Institución : 942

Unidad Ejecutora : 0000

| Partida | Denominación | Asignación Inicial | Reformas | Codificado | Compromiso | Saldo por Comprometer | Devengado | Pagado | Saldo por Devenegar |
|------------------------|--|--------------------|-------------|--------------|--------------|-----------------------|--------------|--------------|---------------------|
| 5.6.02.01.01 | Pago Intereses Crédito Banco Del Estado | 32.250,00 | -5.000,00 | 27.250,00 | 14.752,78 | 12.497,22 | 14.752,78 | 14.752,78 | 12.497,22 |
| 5.8.01.02.02 | Aporte a la Contraloria General Del Estado | 20.000,00 | 0,00 | 20.000,00 | 15.269,48 | 4.730,52 | 15.269,48 | 15.269,48 | 4.730,52 |
| 5.8.01.02.14 | IECE - CNCP | 5.000,00 | -5.000,00 | 0,00 | 0,00 | 0,00 | 0,00 | 0,00 | 0,00 |
| 5.8.01.08.01 | Eventos Publicos Y Oficiales Comité Permanente Gestion Promocion Asociacion de Municipalidades del Ecuador | 45.000,00 | 15.550,44 | 60.550,44 | 60.550,44 | 0,00 | 60.550,44 | 60.550,44 | 0,00 |
| 5.8.02.04.01 | Asociación de Municipalidades del Ecuador | 12.000,00 | 0,00 | 12.000,00 | 8.999,96 | 3.000,04 | 8.999,96 | 8.999,96 | 3.000,04 |
| 9.6.02.01.01 | Pago Crédito Banco Del Estado | 156.026,00 | -86.000,00 | 70.026,00 | 39.562,13 | 30.463,87 | 39.562,13 | 39.562,13 | 30.463,87 |
| 9.7.01.01.01 | De Cuentas Por Pagar (obligacion pendientes de pago) | 535.320,65 | -483.607,98 | 51.712,67 | 51.712,67 | 0,00 | 51.712,67 | 51.712,67 | 0,00 |
| Total Función : | | 805.596,65 | -564.057,54 | 241.539,11 | 190.847,46 | 50.691,65 | 190.847,46 | 190.847,46 | 50.691,65 |
| Total Gasto : | | 4.533.368,93 | 164.359,12 | 4.697.728,05 | 3.342.726,22 | 1.355.001,83 | 3.202.686,21 | 3.202.686,21 | 1.495.041,84 |

MÁXIMA AUTORIDAD

DIRECTOR(A) FINANCIERO(A)
JEFE(A) FINANCIERO(A)

JEFE(A) DE CONTABILIDAD

Ruc N° : 1860000560001

Dirección : Av. Ambato y Juan Montalvo

Teléfono : 2870523-(509) (523)

Correo Electronico : informacion@patate.gob.ec

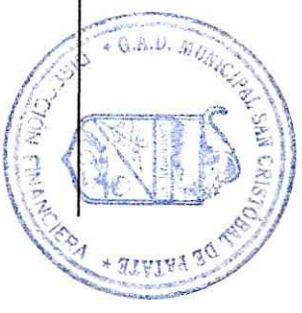



Oficio N° 066-SG-GADMP-2016
Patate, 28 de diciembre del 2016

Licenciado
Medardo Chiliquinga
ALCALDE DEL GAD MUNICIPAL PATATE
Presente



De mi consideración

Con un cordial saludo, y por medio de la presente carta me permito hacerle conocer de manera sumaria el informe de labores de la SECRETARIA GENERAL del año 2016.

La Secretaria General del GAD Municipal Patate desde el mes de Enero hemos venido brindando la colaboración al Ejecutivo Municipal, coordinando las actividades inherentes al área, de lo cual debo detallar que hasta la presente fecha se ha mantenido 45 sesiones ordinarias de Concejo Municipal, se ha tenido tres sesiones extraordinarias de concejo municipal, de las respectivas sesiones se ha elaborado y aprobado 45 actas de sesiones ordinaria y 3 actas de sesiones extraordinarias; de las sesiones de igual manera se ha expedido 124 resoluciones, se ha expedido siete ordenanzas, se ha reformado seis ordenanzas, se ha expedido cuatro reglamentos. Además se ha participado conforme la Ordenanza de funcionamiento de concejo municipal, de las Sesiones de las diferentes comisiones como aporte para la elaboración de los informes para las sesiones de concejo; se ha hecho la gestión en el registro oficial para la publicación de cuatro ordenanzas que tienen el carácter de tributario y recaudatorio, dando cumplimiento a la normativa legal vigente, además debo informar que cumpliendo con la normativa establecida para los gobiernos autónomos descentralizados, se ha coordinado con los departamentos y realizado de manera física la rendición de cuentas de la institución ante el Concejo de Participación Ciudadana tanto de Alcaldía como de

*Ayuntamiento
Memoria
Rendición de
Cuentas*

04-01-2016



los Señores Concejales, a la vez que hasta la presente fecha se ha venido entregando la información para su publicación en la página web institucional, teniendo subida la información hasta la presente fecha. Debo también recalcar que se ha venido notificando las resoluciones a los diferentes departamentos y partes interesadas conforme lo establecido; Se ha entregado las convocatorias de manera oportuna y con los tiempos establecidos en la normativa, hemos atendido a los usuarios de manera oportuna y eficiente, se ha buscado solucionar los inconvenientes presentados de manera efectiva y buscando el bienestar de la ciudadanía; se ha recibido , elaborado y despachado oportunamente la documentación que se ha requerido institucionalmente; Hemos coordinado con las dependencias correspondientes para llevar la agenda de la Alcaldía y para que se dé cumplimiento todo lo programado. Se mantiene la organización del archivo y la custodia del mismo sin novedades y acotando que cualquier sugerencia que se pueda dar de su parte será muy indispensable para mejorar el servicio dentro del área de Secretaría General.

Particular que comunico para fines pertinentes.

Atentamente

Abg. Daniel Mosquera Garcés
SECRETARIO GENERAL





GOBIERNO AUTÓNOMO DESCENTRALIZADO MUNICIPAL DE SAN CRISTÓBAL DE PATATE



Avda. Ambato y Juan Montalvo
Web Site: www.patate.gov.ec E-mail: obrasp@patate.gov.ec

Departamento de Obras Públicas

OFICIO N° 137-DOP-GMP
Patate, 16 de diciembre del 2016

Referencia: Contestación al oficio N° 126

Licenciado
Medardo Chiliquinga,
ALCALDE DEL GADMSC PATATE,
Presente.



De mi consideración:

En referencia al oficio 126, de fecha 01 de diciembre del 2016 y suscrito por la Lcda. Ma. Lourdes Ramos, Relacionadora Públicas del GAD Patate, en el cual solicita un informe de las actividades realizadas del periodo enero – diciembre del 2016, además un resumen de las obras, proyectos o gestiones más importantes que se hayan hecho en el periodo 2009-2015.

Al respecto me permito poner en su conocimiento que días atrás se hizo llegar en formato impreso a la Lcda. Ramos, el listado de las obras realizadas desde el año 2009 – 2016. El mismo que adjunto al presente.

Particular que le comunico para los fines consiguientes.

Atentamente,

Ing. Civil Diego Galarza García,
DIRECTOR DE OBRAS PÚBLICAS



DG-va.

Relac. Pub
Recibido
19-12-2016

OBRAS CONTRATADAS

AÑO 2008

| Nº | OBJETO | CONTRATISTA | FECHA DE CONTRATO | VALOR | UBICACIÓN | SITUACIÓN ACTUAL | FECHAS DE RECEPCIÓN PROVISIONAL | FECHAS DE RECEPCIÓN DEFINITIVA |
|-----------------|---|----------------------------|-------------------|-----------|--|------------------|---------------------------------|--------------------------------|
| 1 | COLOCACIÓN DE ADOQUÍN EN VARIAS CALLES DE LA CIUDAD DE PATATE | Miguel Amable Guanochanga | 09/11/2008 | 8300 | PARQUE CENTRAL | TERMINADO | ABANDONA LA OBRA | |
| 2 | CONSTRUCCIÓN DE LA CAPTACIÓN, CONDUCCIÓN, PLANTA DE TRATAMIENTO E INTERCONEXIÓN CON LA RED DE DISTRIBUCIÓN PRINCIPAL DEL SISTEMA DE AGUA POTABLE DE LA CIUDAD DE PATATE | Ing. Patricia Peñafiel | 31/12/2008 | 583663,93 | SAN PABLO DE MOROGACHO - CUIDAD DE PATATE | TERMINADO | 12/01/2010 | 17/11/2010 |
| 3 | COLOCACIÓN DE ADOQUÍN EN VARIAS CLAES DE LA CIUDAD DE PATATE | Francisco Mentor Constante | 10/12/2012 | 5500 | PARQUE CENTRAL | TERMINADO | ABANDONA LA OBRA | |
| 4 | CONSTRUCCIÓN Y REPARACIÓN DE AULAS EN LAS ESCUELAS CALICUCHIMA Y REPÚBLICA DE SUIZA | Arq. Octavio Ceballos | 16/12/2008 | 150219,44 | PARROQUIAS SUCRE Y EL TRIUNFO | TERMINADO | 20/05/2009 | |
| 5 | CAMBIO DE TUBERÍAS Y REUBICACIÓN DE MEDIDORES | Ing. Juan Jerez | 11/11/2008 | 109939,63 | CENTRO DE LA CIUDAD | TERMINADO | 22/05/2009 | 26/11/2010 |
| AÑO 2009 | | | | | | | | |
| Nº | OBJETO | CONTRATISTA | FECHA DE CONTRATO | VALOR | UBICACIÓN | SITUACIÓN ACTUAL | FECHAS DE RECEPCIÓN PROVISIONAL | FECHAS DE RECEPCIÓN DEFINITIVA |
| 6 | CONSTRUCCIÓN DE REJILLAS PARA PASOS | Julio Carvajal | 10/03/2009 | 5000 | VÍA A MUNDUG, CALLE HILARIO TORRES Y SECTOR SAN CARLOS DE PATATE VIEJO | TERMINADO | 16/04/2009 | |

| | | | | | | | |
|----|---|------------------------------|------------|-----------|--|-----------|------------|
| 7 | COLOCACIÓN DE ADOQUIN DECORATIVO EN VARIAS CALLES DE LA CIUDAD DE PATATE | Juan Zapater | 25/03/2009 | 4400 | CALLE GONZALES SUAREZ, CALLE ROCAFUERTE, JOSÉ ALVAREZ, ABDÓN CALDERON, AVDA. AMBATO, EDUARDO SAMANIEGO, SUCRE, GARCÍA MORENO, EUGENIO ESPEJO, PASAJE MARCIAL SORIA | TERMINADO | 22/05/2012 |
| 8 | COLOCACIÓN DE ADOQUIN DECORATIVO EN VARIAS CALLES DE LA CIUDAD DE PATATE | Juan Zapater | 03/07/2009 | 3525 | CALLE GONZALES SUAREZ, CALLE ROCAFUERTE, JOSÉ ALVAREZ, ABDÓN CALDERON, AVDA. AMBATO, EDUARDO SAMANIEGO, SUCRE, GARCÍA MORENO, EUGENIO ESPEJO, PASAJE MARCIAL SORIA, | TERMINADO | 27/11/2009 |
| 9 | CALZADA DE PIEDRA BOLA e= 0,12 M MÍNIMO, EN LAS VÍAS DE EMERGENCIA DEL CANTÓN PATATE | Ing. Juan Jerez | 17/05/2009 | 898576,88 | VÍAS LEITO - TRIUNFO, PUÑAPI - LOMA GRANDE, SAN RAFAEL ALTO, LA LIBERTAD - SILVICHA, EL PROGRESO - LA TRANQUILLA | TERMINADO | 07/07/2011 |
| 10 | ELABORACIÓN Y COLOCACIÓN DE CONTENEDORES DE BASURA | Héctor Franklin Guamán | 05/10/2009 | 3000 | MERCADO MUNICIPAL, ESTADIO Y TERMINAL TERRESTRE | TERMINADO | 16/10/2009 |
| | AÑO 2010 | | | | | | |
| 11 | CONTRATO COMPLEMENTARIO CONSTRUCCIÓN DE LA CAPTACIÓN, CONDUCCIÓN, PLANTA DE TRATAMIENTO E INTERCONEXIÓN CON LA RED DE DISTRIBUCIÓN PRINCIPAL DEL SISTEMA DE AGUA POTABLE DE LA CIUDAD DE PATATE | Ing. Patricia Peñaflor | 24/02/2010 | 25793,63 | SAN PABLO DE MOROGACHO - CIUDAD DE PATATE | TERMINADO | 26/03/2010 |
| 12 | COLOCACIÓN DE ADOQUÍN DECORATIVO EN LA AVDA AMBATO | Héctor Enrique Quilapanta | 15/06/2010 | 4525 | AVDA. AMBATO | TERMINADO | 30/07/2010 |
| 13 | CONSTRUCCIÓN DE VISERAS EN EL CENTRO DE LA CIUDAD | Ing. Luis Alberto Peña | 11/06/2010 | 4200 | REDONDEL DE LA POLICIA Y UNA EN SAN RAFAEL BAJO | TERMINADO | 23/06/2010 |
| 14 | CONSTRUCCIÓN DE UN MURO EN EL PARQUE INFANTIL | Mario Cují | 23/02/2010 | 1960 | PARQUE INFANTIL | TERMINADO | 07/04/2010 |
| 15 | CONSTRUCCIÓN DE MUROS DE CONTENCIÓN EN EL SECTOR DE VISTA HERMOSA Y LLIGO | Segundo Sigcho | 04/08/2010 | 2562 | VISTA HERMOSA Y LLIGO | TERMINADO | 15/09/2010 |

| | | | | | | | | |
|----|--|--|------------|-----------|---|-----------|------------|------------|
| 16 | ADECUACIONES EN EL CEMENTERIO MUNICIPAL | Héctor Enrique Quilapanta | 10/10/2010 | 3045,76 | CEMENTERIO MUNICIPAL | TERMINADO | 25/10/2010 | |
| 17 | CONSTRUCCIÓN DE ACERAS, BORDILLOS Y COLOCACIÓN DE TUBOS PARA EL MEJORAMIENTO URBANO | Camilo Landa Quispe | 03/08/2010 | 3956,75 | CALLE GARCIA MORENO, SUCRE, VÍA CENTRO SALUD, MANUEL ZAPATER | TERMINADO | 24/09/2010 | |
| 18 | CONSTRUCCIÓN DE ACERAS, BORDILLOS Y COLOCACIÓN DE TUBOS PARA EL MEJORAMIENTO URBANO | Camilo Landa Quispe | 15/03/2010 | 2066,96 | CALLE MANUELA ZAPATER, PABLO DÁVILA, JUAN LEÓN MERA | TERMINADO | 14/04/2010 | |
| 19 | CONSTRUCCIÓN DE BATERÍAS SANITARIAS EN EL COLEGIO BENJAMÍN ARAUJO | Héctor Misael Tarco | 19/07/2010 | 1396,86 | COLEGIO BENJAMIN ARAUJO | TERMINADO | 26/10/2010 | |
| 20 | CONSTRUCCIÓN DE LA CUBIERTA DE LA CANCHA EN EL SECTOR SAN RAFAEL ALTO | Raúl Ganán Cando | 16/06/2010 | 2800 | SAN RAFAEL ALTO | TERMINADO | 10/08/2010 | |
| 21 | ADOQUINADO EN VARIAS CALLES DEL CENTRO DE LA CIUDAD | Blanca Susana Unapucha | 02/07/2010 | 2907,38 | CALLES JUNTO AL COLISEO, GONZALES SUAREZ, EDUARDO SAMANIEGO, AURELIO ALTAMIRANO, GARCÍA MORENO, JUAN MONTALVO, HILARIO TORRES Y PARQUE INFANTIL | TERMINADO | 02/08/2010 | 28/04/2011 |
| 22 | CONSTRUCCIÓN DE ACERAS EN EL SECTOR DE SAN JORGE | Héctor Misael Tarco | 21/12/2010 | 1215,26 | COMUNIDAD DE SAN JORGE | TERMINADO | 29/12/2010 | |
| 23 | CONSTRUCCIÓN DE BORDILLOS EN EL SECTOR DE SAN JORGE | Héctor Misael Tarco | 25/11/2010 | 1532,84 | COMUNIDAD DE SAN JORGE | TERMINADO | 20/12/2010 | |
| 24 | CONSTRUCCIÓN DEL CERRAMIENTO DE NICHOS DEL CEMENTERIO MUNICIPAL | Ing. Freddy Bayas | 09/12/2010 | 24598,41 | CEMENTERIO MUNICIPAL | TERMINADO | 16/02/2011 | 06/12/2011 |
| 25 | CONSTRUCCIÓN DE LA CAPA ASFALTICA EN LA VÍA PATATE - LEITO | Ing. José Alvarado - Alvarado Ortiz Constructora Cia Ltda. | 07/07/2010 | 196813,17 | VÍA PATATE - LEITO | TERMINADO | 20/08/2010 | 20/04/2011 |
| 26 | CONTRATO COMPLEMENTARIO DE LA CONSTRUCCIÓN DE LA CAPA ASFALTICA EN LA VÍA PATATE - LEITO | Ing. José Alvarado - Alvarado Ortiz Constructora Cia Ltda. | 20/09/2010 | 62978,15 | VÍA PATATE - LEITO | TERMINADO | 04/10/2010 | 20/04/2011 |

| | | | | | | | | |
|-----------------|--|--|------------|-----------|---|-----------|------------|------------|
| 27 | ESTUDIO DE FACTIBILIDAD Y DISEÑOS DEFINITIVOS PARA EL MEJORAMIENTO Y AMPLIACIÓN DEL SISTEMA DE ALCANTARILLADO COMBINADO DE LA CIUDAD DE PATATE | Ing. Fabián Gallardo | 06/12/2010 | 48871,28 | CIUDAD DE PATATE | TERMINADO | 20/12/2011 | |
| 28 | CONSTRUCCIÓN DE VISERAS EN VARIOS SECTORES DEL CANTÓN PATATE | Ing. Luis Alberto Peña | 12/11/2010 | 4200 | SECTORES DE LEITO, PROGRESO, SAN JAVIER | TERMINADO | 20/12/2010 | |
| 29 | CONSTRUCCIÓN DEL ASFALTADO DE CINCO VÍAS DEL CANTÓN PATATE | Ing. José Alvarado - Alvarado Ortiz Constructora Cia Ltda. | 30/12/2010 | 397864,86 | CALLES MEDARDO VASCO, MANUEL ZAPATER, ELOY ALFARO, ANTONIO JOSE DE SUCRE Y VÍA A MUNDUG | TERMINADO | 20/05/2011 | 05/01/2012 |
| AÑO 2011 | | | | | | | | |
| 30 | CONSTRUCCIÓN DEL CERRAMIENTO DE LA CANCHA DE USO MÚLTIPLE DEL SECTRO RIO BLANCO | Sr. Raúl Ganán | 14/12/2010 | 1050 | SECTOR RIO BLANCO | TERMINADO | 18/01/2011 | |
| 31 | CONSTRUCCIÓN Y COLOCACIÓN DE PASAMANOS EN LA AVDA. MANUEL ZAPATER | Ing. Fredy Bayas | 09/02/2011 | 4000 | AVDA. MANUEL ZAPATER | TERMINADO | 28/02/2011 | |
| 32 | CONSTRUCCIÓN DE MUROS EN VARIOS SECTORES DEL CANTÓN PATATE | Mario Cuji | 21/02/2012 | 4356 | VÍA MUNDUG, TUNGA, CALLA CIRCUNVALACIÓN | TERMINADO | 20/04/2011 | |
| 33 | CONSTRUCCIÓN DEL CERRAMIENTO DEL HOTEL TURÍSTICO PATATE | Ing. Segundo Chicaiza | 27/12/2011 | 17679,96 | HOTEL TURÍSTICO PATATE | TERMINADO | 09/04/2012 | |
| 34 | CONSTRUCCIÓN DE LA CUBIERTA DEL SALÓN DE USO MÚLTIPLE DEL COLEGIO TÉCNICO POPULAR PATATE | Arq. Roger Bonilla | 25/02/2011 | 28000 | COLEGIO TÉCNICO PATATE | TERMINADO | 07/06/2011 | |
| 35 | COMPLEMENTO DEL ASFALTADO DE LA VÍA PATATE - MUNDUG Y PATATE VIEJO | Ing. José Alvarado | 14/07/2011 | 166788,76 | VÍA A MUNDUG Y PATATE VIEJO | TERMINADO | 03/01/2012 | |
| 36 | CENTRO DE CAPACITACIÓN DE LOS NARDOS | Ing. Luciano Soria | 26/04/2011 | 18720,08 | BARRIO LOS NARDOS | TERMINADO | 18/08/2011 | 27/02/2012 |
| 37 | MEJORAMIENTO DEL SISTEMA DE AGUA POTABLE PARA PATATE VIEJO | Ing. Almer Antonio Castro | 27/06/2011 | 9916,45 | SECTOR PATATE VIEJO | TERMINADO | 12/12/2011 | |

| | | | | | | | |
|----|--|------------------|------------|--------|----------------------|-----------|------------|
| 38 | CAPTACIÓN EN MANANTIAL LA PRADERA | Ing. Diego Soria | 20/04/2011 | 5190,8 | SECTOR LA PRADERA | TERMINADO | |
| 39 | CONSTRUCCIÓN DEL ALCANTARILLADO SANITARIO E INSTALACIÓN DE LA ACOMETIDA DE AGUA POTABLE PARA EL CENTRO GERONTOLÓGICO | Antonio Morales | 13/01/2011 | 658,5 | CENTRO GERONTOLÓGICO | TERMINADO | 26/07/2011 |

OBRAS EJECUTADAS 2011

| Nº | DETALLE | VALOR REFERENCIAL |
|----|---|-------------------|
| 1 | ASFALTADO DE LA VÍA A MUNDUG Y A PATATE VIEJO | 166.788,76 |
| 2 | CONSTRUCCIÓN DE GRADAS COLISEO LA LIBERTAD | 1.057,50 |
| 3 | CONSTRUCCIÓN Y COLOCACIÓN DE PUERTAS INGRESO COLISEO LIBERTAD | 1.260,00 |
| 4 | TERMINACIÓN DEL AULA DE LABORATORIO DE LA ESCUELA EDUARDO SAMANIEGO | 2.050,60 |
| 5 | CERRAMIENTO DE LA ESCUELA DE MONTAÑITAS | 2.449,15 |
| 6 | RECONSTRUCCIÓN DEL CERRAMIENTO DE LA CANCHA DE LA COMUNIDAD DE YAMATE | 1.675,48 |
| 7 | RECONSTRUCCIÓN DE LA CANCHA DE QUINLATA | 1.134,00 |
| 8 | RECONSTRUCCIÓN DEL TECHO Y CIELO RASO CASA COMUNAL DE QUINLATA | 1.963,50 |
| 9 | CONSTRUCCIÓN DEL MURO EN LA CANCHA DEL BARRIO QUINLATA | 2.093,78 |
| 10 | CONSTRUCCIÓN DE LAS BATERIAS SANITARIAS EN TAHUAICHA | 500,00 |
| 11 | CONSTRUCCIÓN BATERIAS SANITARIAS COLEGIO BENJAMIN ARAUJO | 1.300,00 |
| 12 | CONSTRUCCIÓN DE VESTIDORES EN EL COLEGIO BENJAMIN ARAUJO | 813,26 |
| 13 | CAMBIO DE TECHO EN LA ESCUELA BENJAMIN ARAUJO | 3.500,00 |
| 14 | ASFALTADO DE LA VÍA LLIGO SAN JORGE - INGRESO A YAMATE | 234.995,22 |
| 15 | CONSTRUCCIÓN DEL CERRAMIENTO DEL HOTEL TURÍSTICO PATATE | 17.679,96 |
| 16 | CONSTRUCCIÓN DE MUROS JUNTO AL ESTADIO DE LEITILLO - GRUPO 1 | 2.916,40 |
| 17 | CONSTRUCCIÓN DE MUROS JUNTO AL ESTADIO DE LEITILLO | 2.300,00 |
| 18 | MAQUINARIA PARA EL ENSANCHE DE LA VIA TONTAPI - GALPÓN | 1200,00 |
| 19 | CONSTRUCCIÓN DE CERRAMIENTO EN LA VÍA PUÑAPI - (SR. EDGAR GUERRA) | 185,00 |
| 20 | MAQUINARIA PARA ENSANCHE DE LA VÍA PUTSUCUS - POATUG | 4820,00 |
| 21 | ARREGLOS EN EL EX PALACIO MUNICIPAL | 4507,20 |
| 22 | IMPERMEABILIZACIÓN DEL CANAL DE GUAMBO | 141,00 |
| 23 | PINTURA PARA LA CUBIERTA DE LA ESCUELA LUIS NAPOLÉON DILLON SAN RAFAEL BAJO | 855,00 |
| 24 | ENLUCIDOS DE AULAS DEL JARDÍN LAS CEBADITAS | 267,50 |
| 25 | REPOSICIÓN DE CERÁMICA EN LOS PATIOS DEL COLEGIO TÉCNICO PATATE | 210,00 |
| 26 | CONSTRUCCIÓN DE BATERIAS SANITARIAS EN EL SECTOR DE POATUG | 1889,30 |

| | | |
|----|--|-------------------|
| 27 | MAQUINARIA PARA LIMPIEZA DE LA VÍA SECTOR MANTELES - SECTOR VALLECITO | 8000,00 |
| 28 | ALQUILER DEL RODILLO PARA COMPLEMENTAR EL ASFALTADO DE LA VÍA LLIGO SAN JORGE | 4608,00 |
| 29 | CONSTRUCCIÓN DE CERRAMIENTO DE LA CANCHA DE GALPÓN | 4476,22 |
| 30 | COLOCACIÓN DE MALLA DE PROTECCIÓN DEL COLISEO DE GALPÓN | 1037,80 |
| 31 | ALQUILER DE MAQUINARIA PARA TRABAJOS EN EL TRIUNFO | 1960,00 |
| 32 | CONSTRUCCIÓN DE LA PARED DE LA CANCHA DE SAN RAFAEL ALTO | 707,00 |
| 33 | MATERIALES PARA COMPLEMENTAR LA CANCHA DE USO MÚLTIPLE DE LA ESCUELA REPÚBLICA DE SUIZA | 1605,00 |
| 34 | PASOS DE AGUA EN EL SECTOR LEITILLO - SAN RAFAEL ALTO - SAN RAFAEL BAJO | 331,50 |
| 35 | MINGAS POR LA EMERGENCIA INVERNAL SECTORES DE PUTZUCUS - PAOTUG, SAN RAFAEL ALTO - EL PROGRESO, LEITILLO - PUENTE DE LA TRANQUILLA | 1260,00 |
| 36 | REPAVIMENTACIÓN DE LA CANCHA DE SAN JAVIER | 423,00 |
| 37 | CONSTRUCCIÓN DEL CERRAMIENTO DE LA CANCHA LA TRANQUILLA | 9434,41 |
| | SUB-TOTAL | 492.395,54 |

OBRAS EJECUTADAS 2012 POR ADMINISTRACIÓN DIRECTA

| Nº | DETALLE | VALOR REFERENCIAL |
|----|--|-------------------|
| 1 | Pintura de la casa comunal del Progreso | 630,27 |
| 2 | Construcción del cerramiento del Coliseo de Poatug | 4612,76 |
| 3 | Limpieza, desbroce y mantenimiento de las válvulas de captación de San Pablo de Morogacho | 300,00 |
| 4 | Adoquinado incluido rasanteo en la calle Vicente Rocafuerte junto al Hotel Turístico Patate | 1103,25 |
| 5 | Construcción del cerramiento junto a la casa comunal de Yamate | 1867,40 |
| 6 | Pintura de la casa comunal de la Esperanza | 321,10 |
| 7 | Construcción de mampostería y enlucido del cerramiento de la cancha del sector La Tranquilla | 3009,78 |
| 8 | Construcción del cerramiento metálico del Coliseo de Puñapi | 320,00 |
| 9 | Construcción de la cubierta de los graderíos junto al estadio del sector Galpón | 4816,95 |
| 10 | Construcción de un muro de contención en la vía San Javier – Puñapi | 920,00 |
| 11 | Adoquinado de la calle Naciones Unidas frente al Hotel Turístico Patate | 4530,80 |
| 12 | Construcción del muro de contención en la vía sector La Joya | 1071,65 |
| 13 | Construcción de graderíos junto al estadio del sector Galpón | 3981,53 |
| 14 | Construcción del muro de contención en la vía San Javier – Puñapi II Fase | 805,00 |
| 15 | Construcción de graderíos y cerramiento lateral del Coliseo Puñapi | 10158,04 |
| 16 | Construcción de muro de H.C. en el sector de Vista Hermosa | 3525,70 |
| 17 | Adoquinado de la calle de ingreso a la bodega municipal – Barrio Bellavista | 3321,75 |
| 18 | Pintura de paredes y graderíos del Coliseo de Puñapi | 930,00 |
| 19 | Construcción de un canal de H.A. en el sector San Javier (puente) | 3092,75 |
| 20 | Complementación del baño, adoquinado del patio y construcción del altar patrio en la Escuela Rubén Silva | 708,56 |
| 21 | Adoquinado en el sector de Vista Hermosa – La Tranquilla Alta | 5914,21 |
| 22 | Instalaciones de agua potable y cerámica en las baterías sanitarias y camerinos del Coliseo Municipal | 952,56 |
| 23 | Construcción de una aula en la Escuela República de Suiza – Triunfo | 12490,14 |
| 24 | Construcción de una aula en la Escuela Pío Jaramillo – Cruz Loma - Triunfo | 12096,68 |

| | | |
|----|--|------------------|
| 25 | Construcción del comedor en el Colegio Nacional del Triunfo – I Fase | 6741,80 |
| 26 | Construcción de verjas y puertas en la sede social del Caserío Yamate | 4163,75 |
| 27 | Construcción del aula en el Colegio Nacional del Triunfo | 20700,76 |
| 28 | Construcción del muro de H.C. en la vía la Tranquilla – Leitillo | 2199,25 |
| 29 | Construcción del muro de H.C. junto a la Iglesia de Patate Viejo | 3520,00 |
| 30 | Desbanque del material para el Sub Centro de Salud tipo B | |
| 31 | Pintura del interior del Coliseo Municipal | 3766,39 |
| 32 | Construcción de cerramiento de la casa comunal de Yamate | 1675,48 |
| 33 | Complementación del cerramiento de la Escuela Luis Napoleón Dillón - San Rafael Bajo | 5139,69 |
| 34 | Empedrado de la vía a Mundug | 1760,00 |
| 35 | Puerta metálica en la Iglesia de la Parroquia El Truinfo | 480,00 |
| 36 | Colocación de bolardos en las calle Juan Montalvo y Juan León Mera | 1000,00 |
| | SUB-TOTAL | 132628,00 |

| POR CONTRATO | | |
|---------------------|---|--------------------------|
| Nº | DETALLE | VALOR REFERENCIAL |
| 1 | Reconstrucción del Complejo Lourdes Olivo | 45867,24 |
| 2 | Construcción del cerramiento del Hotel Turístico Patate | 18399,96 |
| 3 | Asfaltado de la vía Lligo - San Jorge e ingreso a Yamate | 274794,17 |
| 4 | Construcción del Salón de Uso Múltiple en el Colegio Mariscal Antonio José de Sucre | 35808,34 |
| 5 | Construcción de la sede social del Barrio El Rosal | 20717,61 |
| 6 | Construcción de la sede social del Barrio Los Nardos | 22049,39 |
| 7 | Complementación de la remodelación del Complejo Turístico Lourdes Olivo | 15294,57 |
| | SUB-TOTAL | 432931,28 |

| POR APOORTE COMUNITARIO | | |
|-------------------------|--|-------------------|
| Nº | DETALLE | VALOR REFERENCIAL |
| 1 | CONSTRUCCIÓN DE MATERIALES CONSTRUCCIÓN DE MURO EN LA CALLE MOISES SANDOVAL | 935,00 |
| 2 | PASOS DE AGUA PARA EL SECTOR TONTAPI - LA VICTORIA | 325,90 |
| 3 | PINTURA DEL PUENTE Y BORDILLOS DEL CENTRO DE LA CIUDAD | 319,50 |
| 4 | PINTURA DEL TEMPLETE DE PATATE VIEJO | 156,70 |
| 5 | ADECENTAMIENTO DEL JARDIN DE INFANTES CEBADITAS | 860,27 |
| 6 | CONSTRUCCIÓN DE MURO EN LA VÍA LLIGO - SAN JORGE (SR. ANGEL NÚÑEZ) | 252,75 |
| 7 | CONSTRUCCIÓN DEL TECHO DE LAS BATERÍAS SANITARIA EN POATUG | 175,95 |
| 8 | ADECUACIONES EN EL SUBCENTRO DE SALUD PATATE | 3296,50 |
| 9 | CONSTRUCCIÓN GRADAS EN LA CANCHA DE USO MÚLTIPLE DE SAN RAFAEL BAJO | 292,25 |
| 10 | CONSTRUCCIÓN DE CERRAMIENTO EN EL SECTOR DE VISTA HERMOSA | 762,40 |
| 11 | REPAVIMENTACIÓN DE LA CANCHA DE LA ESCUELA CALICUCHIMA | 352,50 |
| 12 | RECONSTRUCCIÓN DE BORDILLOS LATERALES EN LA VÍA PRINCIPAL SECTOR EL MIRADOR | 551,85 |
| 13 | PUERTAS Y VENTANAS PARA LOS VESTIDORES Y BATERIAS SANITARIAS DEL COLEGIO BENJAMIN ARAUJO | 1847,06 |
| 14 | MATERIAL PARA ACABADOS DE LA SEDE SOCIAL DE LA PARROQUIA EL TRIUNFO | 1473,00 |
| 15 | CONSTRUCCIÓN DEL CERRAMIENTO DEL COLISEO SECTOR SAN RAFAEL ALTO | 313,50 |
| 16 | CONSTRUCCIÓN DE BATERIAS SANITARIAS ESCUELA RUBEN SILVA | 472,62 |
| 17 | ADECUACIONES EN EL EDIFICIO DE LA POLICIA NACIONAL | 910,15 |
| 18 | ADECUACIONES EN EL JARDIN 13 DE SEPTIEMBRE | 706,51 |
| 19 | DOTACIÓN DE MESAS - BANCAS Y CIELO RASO PARA LA ESCUELA PABLO DÁVILA - GALPÓN | 6168,58 |
| 20 | DOTACIÓN DE TABLEROS PARA BASKET, REPAVIMENTACIÓN Y ARREGLO DE ARCOS INDOR FUTBOL COLEGIO TÉCNICO PATATE | 9226,09 |
| 21 | CONSTRUCCIÓN DE CUNETAS PARA RECOLECTAR AGUA LLUVIA DESDE EL PUENTE DE INGRESO AL CANTÓN | 8459,60 |
| 22 | PASOS DE AGUA PARA EL SECTOR SAN JAVIER | 2028,00 |
| 23 | ADECUACIONES DEL EDIFICIO DE LA FECOPA | 282,00 |
| 24 | CONSTRUCCIÓN DE UNA VISERA, CIELO RASO EN LA ESCUELA FERNANDO CHAVEZ - POATUG | 3880,24 |
| 25 | ADECUACIONES EN LA ESCUELA CARLOS ANDRADE MARIN - SAN RAFAEL ALTO | 2517,05 |
| 26 | ARREGLO DE BATERÍAS SANITARIAS JUNTO A LA CASA COMUNAL DEL BARRIO BELLAVISTA | 683,09 |
| 27 | PINTURA PARA LA ESCUELA PIO JARAMILLO - CRUZ LOMA | 259,00 |

| | | |
|----|---|-----------------|
| 28 | CULMINACIÓN DEL CENTRO DE CAPACITACIÓN DEL BARRIO SAN ISIDRO SUCRE | 771,16 |
| 29 | TABLEROS PARA LA CANCHA DE USO MULTIPLE BARRIO SAN ISIDRO - SUCRE | 1600,00 |
| 30 | ENLUCIDO Y PINTURA DEL COLISEO DEL BARRIO LA DELICIA | 517,36 |
| 31 | ADECUACIONES EN LA ESCUELA MARIA TERESA CORRAL - LLIGO | 113,00 |
| 32 | CONSTRUCCIÓN DE UN MURO EN LA CALLE REINERIO CÁCERES Y ELOY ALFARO (SR. SEGUNDO GALARZA) | 1713,00 |
| 33 | REPAVIMENTACIÓN DE LA CANCHA DEL SECTOR LA ESPERANZA - TRIUNFO | 5059,40 |
| 34 | PASOS DE AGUA EN EL SECTOR DE LLIGO | 141,00 |
| 35 | CONSTRUCCIÓN DE PASOS DE AGUA Y CONSTRUCCIÓN DE CUNETAS SECTOR YAMATE | 1303,20 |
| 36 | CONSTRUCCIÓN DE MURO Y CUNETAS EN EL SECTOR DE PUÑAPI | 391,35 |
| 37 | PINTURA DEL GRADERÍO EN EL ESTADIO DEL SECTOR GALPÓN | 150,00 |
| 38 | PINTURA DEL GRADERÍO DE LA CANCHA DEL BARRIO QUINLATA | 102,00 |
| 39 | COLOCACIÓN DE PISO EN EL AULA DE COMPUTO DE LA ESCUELA ESMERALDAS - PUÑAPI | 601,00 |
| 40 | CONSTRUCCIÓN DEL CERRAMIENTO ESCUELA ESMERALDAS - PUÑAPI | 1687,76 |
| 41 | CONSTRUCCIÓN DE LA CUBIERTA Y MANPOSTERIO SOBRE UNA TARIMA ESCUELA MARCIAL SORIA - LOS ANDES | 873,90 |
| 42 | ADECUACIONES EN EL CIBV LAS LUCIERNAGAS - POATUG | 1611,51 |
| 43 | PASOS DE AGUA EN LA VIA TONTAPI - LA VICTORIA | 303,20 |
| 44 | PASOS DE AGUA EN EL SECTOR RIO BLANCO | 65,00 |
| 45 | COMPLEMENTAR LA ILUMINACIÓN DEL MINI COLISEO COCHA AZUL - TRIUNFO | 165,00 |
| 46 | COMPLEMENTAR LA ILUMINACIÓN DE LA CANCHA CUBIERTA DE LA TRANQUILLA | 165,00 |
| 47 | CONSTRUCCIÓN DE GRADAS Y LA REPARACIÓN DE LA LOSA DE LA SEDE COMUNIDAD MIRADOR | 635,90 |
| 48 | CONSTRUCCIÓN DEL CERRAMIENTO JUNTO CASA COMUNAL SILVICHA | 325,63 |
| 49 | COLOCACIÓN DE PERCIANAS EN LAS OFICINAS DEL EX EDIFICIO MUNICIPAL | 1033,50 |
| 50 | CONSTRUCCIÓN DE PASOS DE AGUA DE RIEGO EN EL SECTOR SAN RAFAEL ALTO | 2416,00 |
| 51 | PINTURA DEL PUENTE Y ACERAS DE LA CIUDAD | 220,50 |
| 52 | CONSTRUCCIÓN DE UN MURO EN LA VIA SAN JORGE SECTOR LA Y | 2379,30 |
| | SUB-TOTAL | 71852,73 |

| PROYECTOS | | |
|------------------|---|-------------------|
| 1 | CONSTRUCCIÓN DE ADOQUINADO EN EL SECTOR DEL MIRADOR | 28516,13 |
| 2 | PROYECTO ADOQUINADO CALLE VICENTE ROCAFUERTE Y EUDORO DÁVILA | 12754,79 |
| 3 | CUARTO FRIO DE QUINLATA | 9768,02 |
| 4 | COMEDOR PARA SAN RAFAEL BAJO | 8638,11 |
| 5 | CONSTRUCCIÓN DE LA CANCHA DE USO MÚLTIPLE SECTOR SAN ANTONIO | 7817,94 |
| 6 | CONSTRUCCIÓN DE BATERIAS SANITARIAS EN LA ESCUELA 13 DE SEPTIEMBRE | 8838,60 |
| 7 | COLOCACIÓN DE REJILLAS METÁLICAS EN EL SECTOR DE YAMATE | 4820,50 |
| 8 | READOQUINADO Y CONFORMACIÓN DE ACERAS EN EL CENTRO URBANO DEL CANTÓN | 15510,00 |
| 9 | ASFALTADO DE LOS SECTORES DE LA TRANQUILLA, PATIO BONITO, SAN RAFAEL BAJO, EL PROGRESO Y SAN JAVIER | 847168,49 |
| 10 | CONSTRUCCIÓN DE UNA BODEGA EN LA FUNDACIÓN DE AMPARO DEL NIÑO Y LA FAMILIA SAN JOSE | 5849,00 |
| 11 | CONSTRUCCIÓN DEL CENTRO DE FORMACIÓN EN LA PARROQUIA LOS ANDES | 1206,70 |
| 12 | RECONSTRUCCIÓN DE LA INFRAESTRUCTURA DEL EDIFICIO DONDE FUNCIONA EL CIBV GOTITAS DE MIEL | 15500,58 |
| 13 | ADECUACIONES EN EL CIBV GABRIELA UHL | 3844,23 |
| 14 | RESTAURACIÓN DE LAS BATERIAS SANITARIAS DE PROPIEDAD MUNICIPAL | 8426,03 |
| 15 | ADQUISICIÓN DE EQUIPOS PARA EL CALENTAMIENTO DEL AGUA DE LAS PISCINAS DEL COMPLEJO LOURDES OLIVO | 12353,42 |
| 16 | CONSTRUCCIÓN DE UNA AULA PARA LA ESCUELA JAMAICA - LA LIBERTAD | 5778,27 |
| 17 | IMPLEMENTACIÓN DE JUEGOS INFANTILES EN EL PARQUE INFANTIL | 5768,90 |
| 18 | MEJORAMIENTO EN LOS ALMACENES DE LA CALLE GONZALES SUÁREZ | 18450,72 |
| | SUB-TOTAL | 1021010,43 |

| | |
|-----------------------------------|-------------------|
| POR ADMINISTRACIÓN DIRECTA | 132628,00 |
| POR CONTRATO | 432931,28 |
| POR APORTE COMUNITARIO | 71852,73 |
| PROYECTOS | 1021010,43 |
| TOTAL INVERSIÓN | 1658422,44 |

OBRAS EJECUTADAS 2013 POR ADMINISTRACIÓN DIRECTA

| Nº | SECTOR | DETALLE | CONTRATISTA | FECHA INICIO | FECHA TERMINACIÓN | VALOR REFERENCIAL |
|----|--|---|--------------------------|--------------|-------------------|-------------------|
| 1 | Calle Juan Montalvo y Aurelio Alkamirano | Ampliación de la vereda | Infocomer Cia. | 08/01/2013 | 22/01/2013 | 2193,44 |
| 2 | Estadio Municipal | Encespado de franjas laterales fase I | José Solorzano | 14/01/2013 | 21/01/2013 | 760,00 |
| 3 | Estadio Municipal | Encespado de franjas laterales fase II | José Solorzano | 18/03/2013 | 20/03/2013 | 570,00 |
| 2 | Estadio Municipal | Pintura del Interior y Gradadas | Sr. Edgar Chingo | 04/01/2013 | 19/01/2013 | 4800,00 |
| 5 | San Jorge | Adecuacion en la Escuela Rubén Silva | Sr. Angel Changoluisa | 19/12/2012 | 08/01/2013 | 500,00 |
| 6 | San Jorge | Construcción de bordillos en la vía | Sr. Juan Elias Cují | 23/12/2012 | 08/01/2013 | 332,10 |
| 7 | Leitillo | Construcción de cubiertas para coliseo | Sr. Raúl Ganàn | 25/12/2012 | 14/01/2013 | 1000,00 |
| 8 | Leitillo | Cambio de red y Acometidas de agua potable | Sr. Segundo Sigcho | 08/01/2013 | 14/01/2013 | 4985,70 |
| 9 | Centro de la Ciudad | Limpieza de Alcantarillas | Sr. Segundo Sigcho | 23/01/2013 | 02/02/2013 | 1180,00 |
| 11 | La Tranquilla | Limpieza de Alcantarillado Sanitario | Sr. Segundo Sigcho | 28/03/2013 | 11/02/2013 | 703,10 |
| 14 | Parroquia El Triunfo | Construcción de Comedor de colegio Nacional Triunfo | Sr. Luis Gonzalo Sailema | 12/11/2012 | 11/12/2012 | 1201,50 |
| 15 | El Cantón | Bacheo del asfaltado en varias vias del Cantón | Sr. Juan Elias Cují | 20/02/2013 | 06/03/2013 | 209,16 |
| 16 | Mercado Municipal | Habilitación de fregadero | Sr. Segundo Sigcho | 10/02/2013 | 13/02/2013 | 521,52 |
| 17 | Mercado Municipal | Remodelación de los lavados | Sr. Segundo Sigcho | 01/03/2013 | 07/03/2013 | 319,22 |
| 18 | Parroquia Los Andes | Construcción de cerramiento de cancha en sector La Libertad | Sr. Segundo Sigcho | 11/03/2013 | 09/04/2013 | 2415,00 |
| 19 | Mercado Municipal | Adecuación de mesones | Sr. Segundo Sigcho | 08/03/2013 | 06/04/2013 | 159,16 |
| 20 | San Antonio | Pintura de la cancha | Sr. Edgar Chingo | 25/02/2013 | 04/03/2013 | 349,51 |
| 21 | La Matriz | Readoquinamiento de las calles céntricas de la ciudad Planilla No. 1 | Sr. Héctor E. Quilpanta | 25/02/2013 | 26/03/2013 | 1436,96 |
| 22 | La Matriz | Construcción de una jardinería en la calle Hilario Torrez y Garcia Moreno | Sr. Segundo Sigcho | 25/03/2013 | 26/03/2013 | 102,60 |
| 23 | La Tranquilla Baja | Cambio de agua potable | Sr. Antonio Placencia | 25/02/2013 | 26/03/2013 | 3770,17 |
| 24 | Calle Manuel Zapater | Arreglo del alcantarillado sanitario | Sr. Segundo Sigcho | 26/03/2013 | 02/04/2013 | 317,00 |

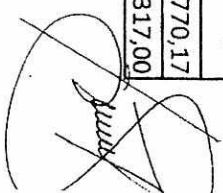

| | | | | | | |
|------------------|--|---|--------------------|------------|------------|-----------------|
| 25 | Lettillo - La Tranquilla - La Joya - Tahuachi - Yamate | Limpeza de las plantas de tratamiento | Sr. Segundo Sigcho | 16/04/2013 | 25/05/2013 | 2500,00 |
| 26 | El Calvario - Sucre | Pintura para la casa comunal | Sr. José Solorzano | 25/06/2013 | 29/06/2013 | 716,30 |
| 27 | San Jorge - Silvicha | Mantenimiento del sistema de alcantarillado sanitario | Sr. Segundo Sigcho | 02/07/2013 | 04/07/2013 | 741,00 |
| SUB-TOTAL | | | | | | 31783,44 |

POR CONTRATO

| Nº | SECTOR | DETALLE | CONTRATISTA | FECHA INICIO | FECHA TERMINACIÓN | VALOR REFERENCIAL |
|----|--------------------------|--|--|--------------|-------------------|-------------------|
| 1 | La Pradera | Mejoramiento del sistema de agua potable | Constructora Famej Perfect Contruperfet Cia. Ltda. | 05/12/2012 | 05/03/2013 | 13559,59 |
| 2 | Colegio Técnico Patate | Repavimentación de la cancha de uso multiple | Ing. César J. Sanchez | 07/12/2012 | 26/12/2012 | 9253,64 |
| 3 | Colegio Mariscal Sucre | Construcción del salón de uso multiple I Etapa | Ing. Rodolfo Santos | 27/03/2012 | 19/06/2012 | 26905,46 |
| 4 | Parroquia Sucre | Alcantarillado para el Sector San Carlos | Ing. Juan Jerez | 28/12/2012 | 27/03/2013 | 29331,67 |
| 5 | Vista Hermosa | Mejoramiento del sistema de agua potable | Constructora Famej Perfect Contruperfet Cia. Ltda. | 05/12/2012 | 05/03/2013 | 27121,63 |
| 6 | Colegio Mariscal Sucre | Construcción del salón de uso múltiple II Etapa | Ing. César Sánchez | 30/04/2013 | 29/06/2013 | 10033,16 |
| 7 | La Matriz | Adoquinado de varias vías del Cantón | Ing. Rodolfo Santos | 18/12/2013 | En ejecución | 43700,4 |
| 8 | Barrio El Rosal | Construcción del centro de capacitación II etapa | Arq. Ernesto Morales | 19/03/2013 | 15/05/2013 | 16887,42 |
| 9 | Barrio Los Nardos | Construcción del centro de capacitación II etapa | Arq. Ernesto Morales | 22/03/2013 | 15/05/2013 | 17309,01 |
| 10 | Calle Vicente Rocafuerte | Adoquinado de la calle | Ing. Alvaro Chato | 24/01/2013 | 23/02/2013 | 15888,85 |
| 11 | Chalpi - San Francisco | Construcción del alcantarillado sanitario | Ing. Gonzalo Mayorga | 27/06/2013 | Ejecutando | 16087,83 |
| 12 | Llizo | Construcción del bar comunal | Ing. Marcelo Hernández | 13/05/2013 | 11/06/2013 | 7293,54 |

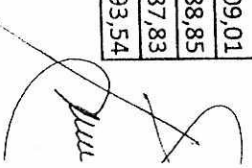

| | | | | | | |
|------------------|------------------------|--|----------------------|------------|------------|-----------------|
| 13 | Mirador | Adoquinado de las vías principales del sector | Ing. César Sánchez | 10/03/2013 | 09/05/2013 | 24673,73 |
| 14 | San Rafael Bajo | Construcción del comedor | Arq. Ernesto Morales | 29/11/2012 | 13/01/2013 | 8810,44 |
| 15 | Chalpi - San Francisco | Construcción del alcantarillado sanitario | Ing. Gonzalo Mayorga | 27/06/2013 | Ejecutando | 16087,83 |
| | | Mejoramiento y ampliación del sistema de alcantarillado combinado de la ciudad de Patate | | | | |
| 16 | La Matriz | | Ing. Carlos López | 01/04/2013 | Ejecutando | 891989,77 |
| SUB-TOTAL | | | | | | 282944,2 |

[Firma]
Ing. John Yanzapanta
DIRECTOR DE OO.PP.



| | | | | | | |
|------------------|----------------------|---|--------------------------------------|------------|------------|-------------------|
| 17 | Varios sectores | Mejoramiento vial varios sectores del Cantón | Daseim Constructora Cia. Ltda. | 11/12/2013 | 11/04/2014 | 117319,94 |
| 18 | La Esperanza | Cancha de uso múltiple en el sector | Ing. Luciano Soria | 04/01/2014 | 24/01/2014 | 14380,56 |
| 19 | San Jorge | Cambio de cubierta | Ing. Luciano Soria | 04/01/2014 | 29/01/2014 | 20644,05 |
| 20 | Sucre | Construcción de baterías sanitarias en el centro cultural | Ing. Omar Bayas | 08/01/2014 | 28/02/2014 | 14870,07 |
| 21 | Loma Grande | Construcción de cubierta metálica I Etapa | Ing. Omar Medina | 04/10/2013 | 12/01/2014 | 29984,42 |
| 22 | Estudios del Cantón | Acometidas de agua potable y alcantarillado | Ing. Omar Medina | 15/10/2013 | 29/11/2013 | 13041,52 |
| 23 | La Matriz | Construcción del centro de transferencia I Etapa | Ing. Omar Medina | 22/01/2014 | 22/04/2014 | 44502,67 |
| 24 | Chongotahua | Agua Potable para la comunidad, paso elevado sobre el Río Blanco y acometidas domiciliarias | Ing. Gonzalo Mayorga | | | 17850,92 |
| 25 | El Triunfo | Adoquinado varias calles centrales | Ing. César Sánchez | 09/01/2014 | 09/03/2014 | 57803,17 |
| 26 | Cementerio Municipal | Construcción del mausoleo | Ing. Omar Medina | 10/12/2013 | 09/03/2014 | 90930,65 |
| 27 | Avda. Ambato | Adquisición de adoquinado decorativo para la reconstrucción de aceras | Arq. Luis Basantes | 03/10/2013 | 11/10/2013 | 21923,04 |
| 28 | Sucre | Construcción del alcantarillado sanitario del centro Cultural | Ing. Simón Santana | 06/03/2014 | 19/04/2014 | 13145,43 |
| SUB-TOTAL | | | | | | 1636997,99 |

Ing. John Yanzapanta,
DIRECTOR DE OO.PP.

| Nº | DENOMINACIÓN DE LA OBRA 2014 | ESTADO | MONTO CON IVA | MONTO EJECUTADO | PLAZO | CONTRATISTA | INICIO | FINALIZACIÓN |
|----|---|-----------|---------------|-----------------|---------|---------------------------|------------|--------------|
| 1 | Construcción, provisión e instalación de postes octogonales telescópicos, brazos metálicos y colocación de cámara y video vigilancia en la ciudad de Patate para el sistema integrado de seguridad ECU 911. | Ejecutado | 19440,00 | 19440,00 | 45 DÍAS | Fulltec Cia. Ltda. | 24/09/2014 | 21/11/2014 |
| 2 | Regeneración Urbana de Tahuacha | Ejecutado | 11740,41 | 11740,41 | 45 DÍAS | Dasseinnm Const. | 28/08/2014 | 31/10/2014 |
| 3 | Muro costado Oeste estadio Parroquia Los Andes | Ejecutado | 9798,75 | 8724,86 | 45 DÍAS | Arq. Marcelo López | 01/04/2014 | 14/04/2014 |
| 4 | Cerramiento estadio de Lligo Parroquia La Matriz | Ejecutado | 18349,76 | 18486,19 | 60 DÍAS | Ing. Luciano Soria | 05/06/2014 | 04/08/2014 |
| 5 | Construcción del bar comunal de la Libertad | Ejecutado | 8133,71 | 8110,12 | 30 DÍAS | Arq. Marcelo López | 15/04/2014 | 13/05/2014 |
| 6 | Mejoramiento vial varios sectores del Cantón Patate | Ejecutado | 158068,44 | 143955,16 | 90 DÍAS | Dasseinnm Const. | 30/11/2013 | 17/04/2014 |
| 7 | Cancha de uso múltiple La Esperanza | Ejecutado | 16547,71 | 16243,89 | 45 DÍAS | Ing. Luciano Soria | 10/12/2013 | 24/01/2014 |
| 8 | Baterías sanitarias Centro cultural El Sucre | Ejecutado | 16654,48 | 16227,1 | 45 DÍAS | Ing. Omar Bayas | 09/01/2014 | 22/02/2014 |
| 9 | Adoquinado varias calles Parroquia El Triunfo | Ejecutado | 64739,55 | 64739,55 | 60 DÍAS | Ing. César Jacobo Sánchez | 09/01/2014 | 24/03/2014 |
| 10 | Alcantarillado Centro Cultural Parroquia Sucre | Ejecutado | 16011,01 | 17560,21 | 45 DÍAS | Ing. Simón Santana | 07/03/2014 | 20/04/2014 |
| 11 | Construcción paso elevado en Chongotahua y acometidas de agua potable | Ejecutado | 17850,92 | 16258,69 | 45 DÍAS | Ing. Gonzalo Mayorga | 31/01/2014 | 11/03/2014 |
| 12 | Estación de Transferencia I Etapa | Ejecutado | 54293,26 | 54293,26 | 90 DÍAS | Ing. Omar Medina | 10/12/2013 | |
| 13 | Regeneración urbana del Mirador I Etapa | Ejecutado | 23155,77 | 23155,56 | 60 DÍAS | Ing. Miguel A. Pazmiño | 16/05/2014 | 06/06/2014 |
| 14 | Mejoramiento vial varios sectores del Cantón Patate - Adoquinado de la Ayda. Ambato | Ejecutado | 58905,6 | 79522,56 | 45 DÍAS | Ing. Miguel Angel Pazmiño | 27/11/2014 | 11/01/2015 |
| 15 | Asfaltado en Patate Viejo III Etapa | Ejecutado | 68627,42 | 62327,88 | 60 DÍAS | Ing. César Jacobo Sánchez | 13/11/2014 | 13/01/2015 |
| 16 | Construcción de graderíos en el Estadio de la Parroquia Los Andes | Ejecutado | 9312,76 | 10486,65 | 30 DÍAS | Ing. Hugo Gaviláñez | 27/10/2014 | 26/11/2014 |

| | | | | | | | | |
|----|--|--------------|------------|------------|----------|--------------------|------------|------------|
| 17 | Mejoramiento vial varios sectores del Cantón Patate - Parquadero Estadio Municipal | Ejecutado | 31797,29 | 37984,53 | 45 DÍAS | Ing. Pablo Santos | 13/11/2014 | 29/12/2014 |
| 18 | Cambio de cubierta Coliseo San Jorge | Ejecutado | 29206,43 | 24445,1 | 25 DÍAS | Ing. Luciano Soria | 04/01/2014 | 20/01/2014 |
| 19 | Construcción del mausoleo Cementerio Municipal | Ejecutado | 101842,33 | 98900,76 | 180 DÍAS | Ing. Omar Medina | 10/01/2014 | |
| 20 | Mejoramiento alcantarillado combinado de la ciudad de Patate | En ejecución | 1152824,04 | 1152824,00 | 365 DÍAS | Ing. Carlos López | 01/04/2013 | 01/04/2014 |
| 21 | Construcción de cubierta de la cancha del sector San Rafael Bajo | Ejecutado | 6307,50 | 6307,50 | 60 DÍAS | | | |
| 22 | Construcción de los gradertos de la Cancha Sector El Progreso | Ejecutado | 3031,64 | 3031,64 | 25 DÍAS | | | |

Ing. Holguer Chagcha,
DIRECTOR DE OBRAS PÚBLICAS

OBRAS 2015



DEPARTAMENTO DE OBRAS PÚBLICAS



OBRAS 2015

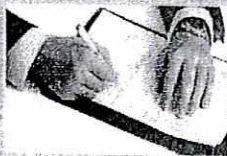

POR CONTRATO



CONSTRUCCIÓN DEL PARQUE EL MIRADOR III ETAPA



| | |
|-------------------|-------------------------------|
| Monto contratado: | 10.703,85 |
| Monto ejecutado: | 10,703,85 |
| Plazo: | 90 DÍAS |
| Contratista: | Ing. Marisol Carrasco |
| Objetivo: | Mejorar las vías en el sector |

ESTACIÓN DE TRANSFERENCIA II ETAPA



| | |
|-------------------|---|
| Monto contratado: | 132.681,43 |
| Monto ejecutado: | 146,751,58 |
| Plazo: | 120 DÍAS |
| Contratista: | Ing. César Sánchez |
| Objetivo: | Implementar un lugar donde se mejore el tránsito de la ciudad |

MEJORAMIENTO ALCANTARILLADO COMBINADO DE LA CIUDAD DE PATATE



| | |
|-------------------|--|
| Monto contratado: | 1' 129.354,88 |
| Monto ejecutado: | 1' 245,866,60 |
| Plazo: | 365 DÍAS |
| Contratista: | Ing. Carlos López |
| Objetivo: | Dotar de un servicio básico para toda la comunidad |

REGENERACIÓN URBANA PARROQUIA SUCRE

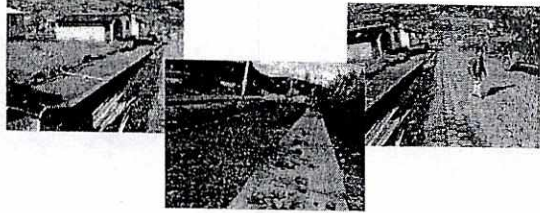

| | |
|-------------------|--|
| Monto contratado: | 34,573,98 |
| Monto ejecutado: | 38,019,73 |
| Plazo: | 30 DÍAS |
| Contratista: | Ing. Hernán Marcelo Hernández |
| Objetivo: | Mejorar las vías para el tránsito peatonal y vehicular |

REGENERACIÓN URBANA PARROQUIA EL TRIUNFO



| | |
|-------------------|--|
| Monto contratado: | 34.993,86 |
| Monto ejecutado: | 35.134,00 |
| Plazo: | 45 DÍAS |
| Contratista: | Daseinm constructora Cia. Ltda. |
| Objetivo: | Mejorar las vías para el tránsito peatonal y vehicular |

CONSTRUCCIÓN CANCHA DEL SECTOR LA VICTORIA - LOS ANDES



| | |
|-------------------|--|
| Monto contratado: | 21.941,59 |
| Monto ejecutado: | 21.820,74 |
| Plazo: | 120 DÍAS |
| Contratista: | Daseinm Constructora Cia. Ltda. |
| Objetivo: | Mejorar las vías para el tránsito peatonal y vehicular |

CONSTRUCCIÓN DE BATERÍAS SANITARIAS PARQUE INFANTIL



| | |
|-------------------|--|
| Monto contratado: | 23.162,72 |
| Monto ejecutado: | 14.834,58 |
| Plazo: | 50 DÍAS |
| Contratista: | Ing. Luciano Soria |
| Objetivo: | Implementar un servicio básico para la comunidad |

CONSTRUCCIÓN DE BATERÍAS SANITARIAS 6 INODOROS - SECTOR TUNGA



| | |
|-------------------|--|
| Monto contratado: | 14.432,15 |
| Monto ejecutado: | 14.547,50 |
| Plazo: | 30 DÍAS |
| Contratista: | Ing. Luciano Soria |
| Objetivo: | Implementar un servicio básico para la comunidad |

REGENERACIÓN BARRIO COMERCIAL PARROQUIA SUCRE



| | |
|-------------------|---|
| Monto contratado: | 34.933,68 |
| Monto ejecutado: | 39.385,30 |
| Plazo: | 60 DÍAS |
| Contratista: | Ing. Miguel Ángel Pazmiño |
| Objetivo: | Mejorar las vías para tránsito peatonal y vehicular |

CONSTRUCCIÓN BATERÍAS SANITARIAS PLAZA CENTRAL. PUÑAPI



| | |
|-------------------|--|
| Monto contratado: | 11.743,57 |
| Monto ejecutado: | 11.348,11 |
| Plazo: | 45 DÍAS |
| Contratista: | Constructora Rocadam e Ing. Cia. Ltda. |
| Objetivo: | Brindar un servicio básico |

RECONSTRUCCIÓN DE LA CUBIERTA Y CONSTRUCCIÓN DE GRADERÍOS EN LA CANCHA DEPORTIVA DE LA PARROQUIA SUCRE

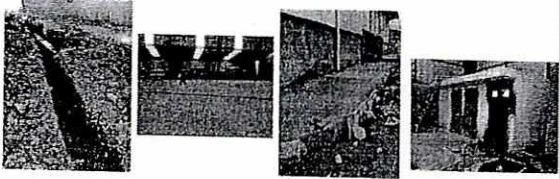

| | |
|-------------------|--|
| Monto contratado: | 91.796,40 |
| Monto ejecutado: | 108.651,90 |
| Plazo: | 90 DÍAS |
| Contratista: | Ing. Hernán Marcelo Hernández |
| Objetivo: | Brindar un espacio adecuado para que la comunidad realice deportes |

REGENERACIÓN URBANA ADOQUINADO DE TAHUAICHA



| | |
|-------------------|---|
| Monto contratado: | 28.644,65 |
| Monto ejecutado: | 30.959,58 |
| Plazo: | 30 DÍAS |
| Contratista: | Constructora Rocadam M Ing. Cia. Ltda. |
| Objetivo: | Mejorar la vía pública para tránsito peatonal y vehicular |

CENTRO DE CAPACITACIÓN QUINLATA



| | |
|-------------------|---|
| Monto contratado: | 28.885,13 |
| Monto ejecutado: | En proceso |
| Plazo: | 60 DÍAS |
| Contratista: | Constructora Rocadam M Ing. Cia. Ltda. |
| Objetivo: | Dotar de un espacio para capacitación de la comunidad |

CONSTRUCCIÓN DE BATERÍAS SANITARIAS SECTOR LA JOYA



| | |
|-------------------|---|
| Monto contratado: | 28.885,13 |
| Monto ejecutado: | En proceso |
| Plazo: | 60 DÍAS |
| Contratista: | Constructora Rocadam M Ing. Cia. Ltda. |
| Objetivo: | Dotar de un espacio para capacitación de la comunidad |

OBRAS 2015



POR ADMINISTRACIÓN DIRECTA



RESTAURACIÓN DEL UPC. S.C. PATATE



| |
|------------------------|
| Administración Directa |
| Monto: \$ 6.209,57 |
| Plazo: 30 días |

**CONSTRUCCIÓN DE LA CUBIERTA DE LA CANCHA
SECTOR SAN RAFAEL BAJO**

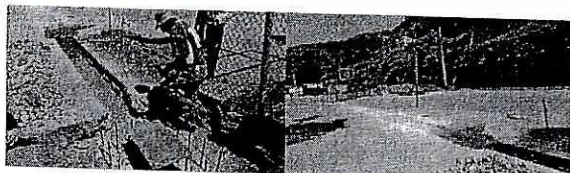

Administración Directa
Monto: \$ 6.307,50

ADECENTAMIENTO EN EL CIBV GOTITAS DE MIEL

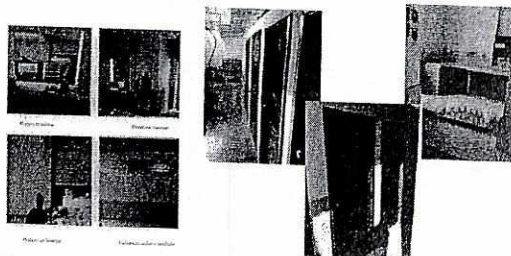

Administración Directa
Monto: \$ 3.304,50

REMODELACIÓN EN PINTURA DEL ESTADIO MUNICIPAL

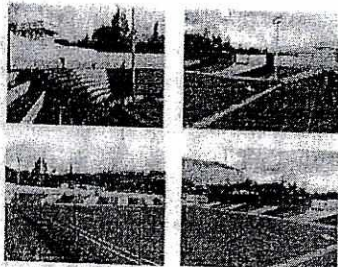

Administración Directa
Monto: \$ 6.320,48

**REMODELACIÓN EN PINTURA INTERIOR DEL EDIFICIO
NUEVO DEL GAD PATATE**

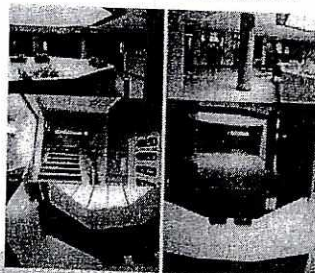

Administración Directa
Monto: \$ 1.908,50

AMPLIACIÓN DE LA CUBIERTA DEL MERCADO MUNICIPAL

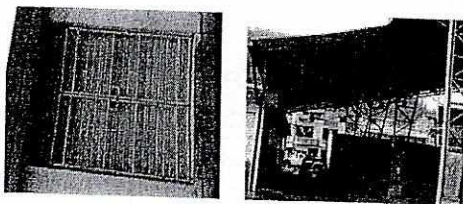

Administración Directa
Monto: \$ 6.917,68

PINTURA DEL COLISEO MUNICIPAL

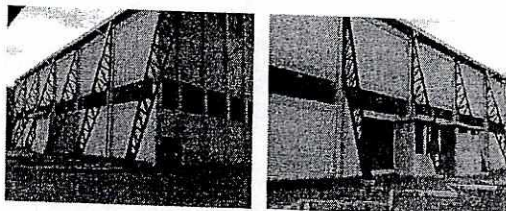

Administración Directa
Monto: \$ 5.895,96

**MANTENIMIENTO DE LA CUBIERTA DE POLICARBONATO
FRENTE AL PARQUE SIMÓN BOLÍVAR**

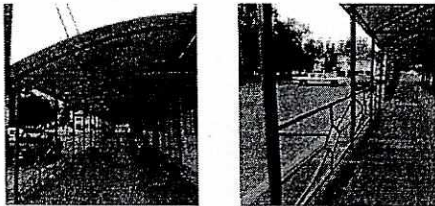

Administración Directa

Monto: \$ 677,53

**CONSTRUCCIÓN DE NICHOS EN EL
CEMENTERIO MUNICIPAL**

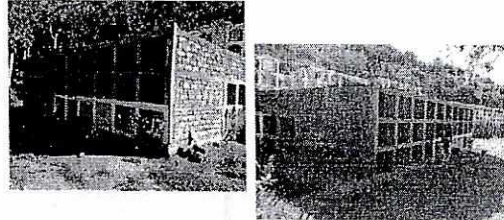

Administración Directa

Monto: \$ 4.872,41

**MATERIALES PARA ADOQUINADO INGRESO AL
SEGURO CAMPESINO - PARRQUOIA LOS ANDES**

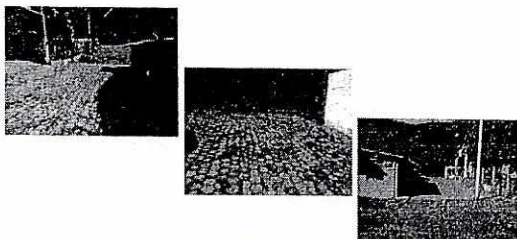

Administración Directa

Monto: \$ 4.088,82

REMODELACIÓN DE LA OFICINA DE TURISMO - GADMSCP

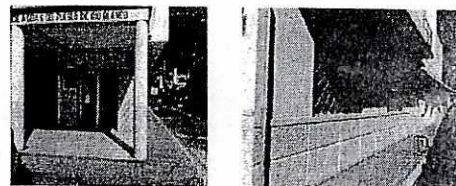

Administración Directa

Monto: \$ 2.230,76

ADECUACIONES EN EL SUB-CENTRO DE SALUD PATATE

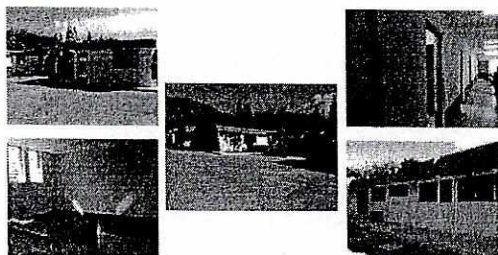

Administración Directa

Monto: \$ 5,000,00

**ADECANTAMIENTO DE LA CALLES JUAN LEÓN MERA,
ENTRE MANUEL ZAPATER Y SUCRE**

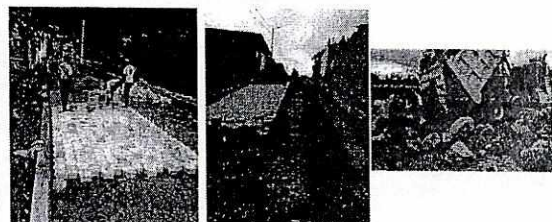

ADOQUINADO - CONSTRUCCIÓN MURAL - ALCANTARILLADO

Monto: \$ 24,520,43

MAQUINARIA Y MATERIALES PARA SISTEMA DE AGUA POTABLE REGIONAL SAN JORGE



CONVENIO

Monto: \$ 7.078,40

MATERIAL PÉTRICO CONSTRUCCIÓN DE CANALES DE RIEGO JUNTA LOROGUACHANA - EL MOLINO



CONVENIO

Monto: \$ 2.041,16

OBRAS 2015



PROYECTOS POR EJECUTARSE



| EDENOMINACION | MONTO |
|--|----------|
| ADOQUINADO CALLES MANUEL ZAPATER Y AURELIO ALTAMIRANO | 5424,21 |
| REGENERACIÓN URBANA EL TRIUNFO TOTAL | 69520,28 |
| AMPLIACIÓN DE LA CUBIERTA DE LA CANCHA SAN RAFAEL ALTO | 20000,00 |
| ESTUDIOS DEFINITIVOS DEL SISTEMA DE AGUA POTABLE PARA SAN PABLO DE MOROGACHO | 10000,00 |
| AGUA POTABLE PASO ELEVADO SECTOR MONTAÑITAS DEL TRIUNFO | 43331,67 |
| ADOQUINADO CALLE CIRCUNVALACIÓN BARRIO LA DELICIA | 29997,22 |
| MEJORAMIENTO VIAL LA JOYA | 9816,17 |
| CONSTRUCCIÓN DE BATERÍAS SANITARIAS LA LIBERTAD - GALPÓN | 14950,40 |
| CENTRO DE CAPACITACIÓN PUÑAPÍ | 31127,00 |
| CONSTRUCCIÓN DE UNA CANCHA DE USO MÚLTIPLE CRUZ LOMA BAJO - TRIUNFO | 17672,00 |
| MANTENIMIENTO Y AMPLIACIÓN DE LA VÍA SAN JAVIER - EL PROGRESO | 24192,00 |
| UBS PARA CRUZ LOMA - TRIUNFO | 29611,67 |

OBRAS 2015



MANTENIMIENTO VIAL



AMPLIACIÓN DE LA VÍA MANTELES



Maquinaria Municipal

AMPLIACIÓN DE LA VÍA DE SECTOR CHILIPATA

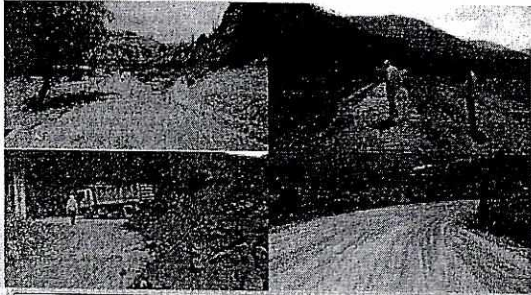

Maquinaria Municipal

MANTENIMIENTO VIAL SECTOR EL PROGRESO

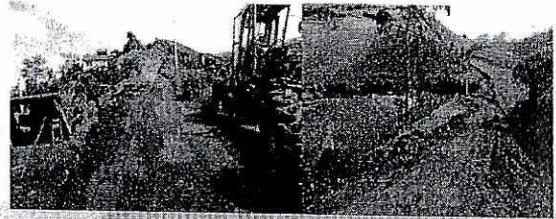

Maquinaria Municipal

MANTENIMIENTO VIAL PARROQUIA EL TRIUNFO

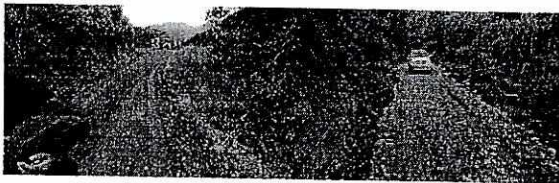

Maquinaria Municipal

MANTENIMIENTO VIAL PUÑAPI

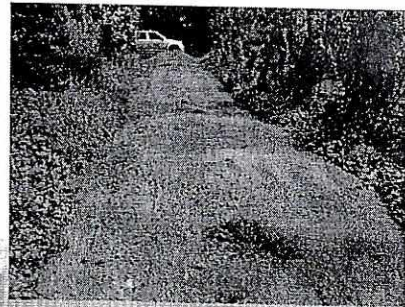

Maquinaria Municipal

MANTENIMIENTO VIAL SAN RAFAEL BAJO

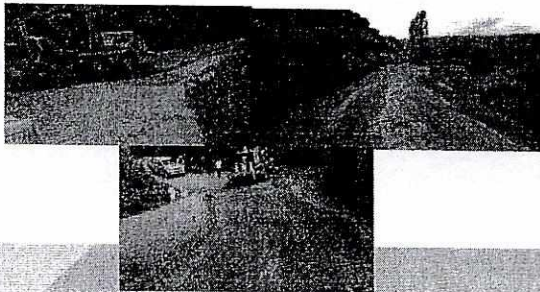

Maquinaria Municipal

MANTENIMIENTO VIAL YAMATE

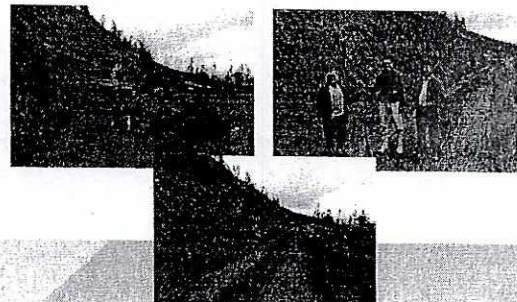

Maquinaria Municipal

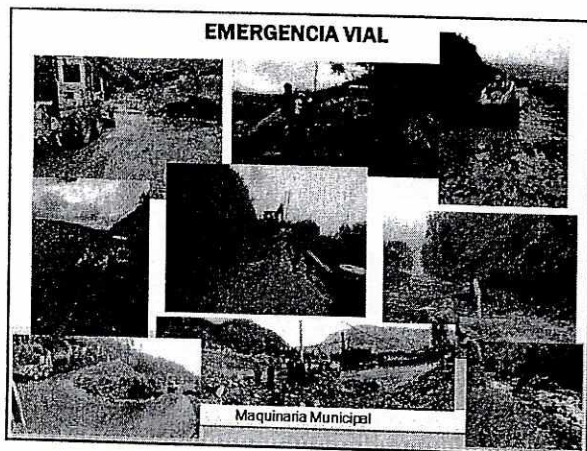

| | | | | | | | | | | | |
|----|--|----------------------|------------|----------|---|---------|------------|------------|----------|--------------|------------|
| 6 | ESTUDIOS Y DISEÑOS DEL SISTEMA DE AGUA POTABLE DE SAN PABLO DE MOROGACHO | PARROQUIA EL TRIUNFO | 22/02/2016 | 8925 | ING. MEDARDO CHAVEZ | 45 DÍAS | 22/02/2016 | 13/04/2016 | 8925 | 15/07/2016 | 15/07/2016 |
| 7 | CONSTRUCCIÓN DE BATERÍAS SANITARIAS LA JOYA | LA JOYA | 15/10/2015 | 13348,57 | ING. MIGUEL ANGEL PAZMIÑO | 45 DÍAS | 11/11/2015 | 24/12/2015 | 14292,01 | 29/12/2015 | |
| 8 | CONSTRUCCIÓN DEL CENTRO DE CAPACITACIÓN PUÑAPI | PUÑAPI | 22/12/2016 | 27791,97 | ING. ALEX AILLÓN | 60 DÍAS | 25/01/2016 | 29/03/2016 | 28292,35 | 05/07/2016 | |
| 9 | CONSTRUCCIÓN DE BATERÍAS SANITARIAS GALPÓN | GALPÓN | 22/12/2015 | 13348,57 | ING. OMAR MEDINA | 45 DÍAS | 02/02/2016 | 04/04/2016 | 14019,05 | 27/05/2016 | |
| 10 | ESTUDIOS Y DISEÑOS DEFINITIVOS DEL PROYECTO DENOMINADO: ALCANTARILLADO SANITARIO Y TRATAMIENTO DE AGUAS SERVIDAS EN LA COMUNIDAD DE GALPÓN | GALPÓN | 12/10/2015 | 24085,17 | ING. ANGELA VARGAS | 90 DÍAS | 11/11/2015 | 08/02/2016 | 24085,71 | 18/07/2016 | 18/07/2016 |
| 11 | CONSTRUCCIÓN DEL CENTRO DE CAPACITACIÓN QUINLATA | QUINLATA | 15/10/2015 | 28885,13 | CONST. ROCADAM M INGENIERÍA | 60 DÍAS | 11/11/2015 | 08/01/2016 | 29909,71 | 22/02/2016 | 18/10/2016 |
| 12 | PROYECTO DE AGUA POTABLE SECTOR EL PROGRESO | EL PROGRESO | 22/02/2016 | 17837,57 | ING. OMAR MEDINA | 60 DÍAS | 02/03/2016 | 03/06/2016 | 21111,76 | 26/09/2016 | |
| 13 | PROYECTO DE AGUA POTABLE PARA EL SECTOR MONTAÑITAS | PARROQUIA EL TRIUNFO | 22/12/2015 | 38733,63 | ING. OMAR MEDINA | 90 DÍAS | 01/02/2016 | 30/04/2016 | 35218,92 | 14/11/2016 | |
| 14 | TERMINACIÓN DE LA PLANTA DE TRATAMIENTO DE AGUAS SERVIDAS DE SAN RAFAEL BAJO | SAN RAFAEL BAJO | 28/10/2016 | 19453,17 | ING. OMAR MEDINA | 60 DÍAS | | | | EN EJECUCIÓN | |
| 15 | ESTUDIO DE MEJORAMIENTO DE LA RED DE MANTELES - YANASINTY PROPIEDAD MUNICIPAL (CAMBIO DE RED) | LA MATRIZ | 08/11/2016 | 28003,09 | ING. MARCELO HERNANDEZ | 90 DÍAS | | | | EN EJECUCIÓN | |
| 16 | CENTRO DE CAPACITACIÓN LA DELICIA ALTA | LA DELICIA ALTA | 30/09/2016 | 25978,47 | ING. OMAR MEDINA | 60 DÍAS | 18/10/2016 | | | EN EJECUCIÓN | |
| 17 | ESTUDIOS PARA EL MEJORAMIENTO DE LA RED DEL SISTEMA DE AGUA POTABLE DE TONTAPI CHICO | PARROQUIA LOS ANDES | 29/09/2016 | 21929,82 | ING. MARCELO HERNANDEZ | 90 DÍAS | | | | EN EJECUCIÓN | |
| 18 | ADOQUINADO CALLE ENRIQUE FISEAU | MANO DE OBRA | | 20979,48 | EN PROCESO DE CONTRATACIÓN PORTAL DE COMPRAS PÚBLICAS | | | | | | |

ENTREGA DE MATERIALES

| N° | NOMBRE DEL CONTRATO | UBICACIÓN | MONTO TOTAL | MATERIALES | MANO OBRA |
|----|--|-------------------|-------------|------------|--------------------|
| 1 | REMEDIACIÓN DE LA CASA SAN CARLOS | PARROQUIA SUCRE | | 5071,93 | COMUNIDAD |
| 2 | CONSTRUCCIÓN DEL MURO JUNTO A LA CANCHA DEL BARRIO MIRAFLORES | BARRIO MIRAFLORES | | 3731 | PERSONAL MUNICIPAL |
| 3 | AGUA PARA CONSUMO LOMITAS | LOMITAS | | 10224,57 | COMUNIDAD |
| 4 | MANTENIMIENTO EN LA CASA COMUNAL EL PROGRESO | EL PROGRESO | 4270,88 | 1827,68 | COMUNIDAD |
| 5 | ADECUACIONES CASA COMUNAL LA ESPERANZA | LA ESPERANZA | | | |
| 6 | MATERIALES CONTRA PISO PARA LA ASOCIACIÓN DE AGRICULTORES "LOS MANTELES" | MANTELES | | 2968,93 | ASOCIACIÓN |

Blor 2.
Net + Memo
de obra.

CONTROL DE OBRAS 2016

ADMINISTRACIÓN DIRECTA

| N° | NOMBRE DEL CONTRATO | UBICACIÓN | FECHA ORDEN TRABAJO | MONTO | CONTRATISTA | PLAZO | FECHA INICIO | FECHA TERMINACIÓN | MONTO EJECUTADO | FECHA RECEPCIÓN PROVISIONAL | FECHA RECEPCIÓN DEFINITIVA |
|----|---|----------------------|---------------------|---------|------------------------|---------|--------------|-------------------|-----------------|-----------------------------|----------------------------|
| 1 | CONSTRUCCIÓN DE UBS CRUZ LOMA | PARROQUIA EL TRIUNFO | 04/01/2016 | 14145,5 | SR. HENRY SEGOVIA | 8 DÍAS | 04/01/2016 | 12/01/2016 | 14145,5 | 12/01/2016 | |
| 1 | CONSTRUCCIÓN DE UBS CRUZ LOMA | PARROQUIA EL TRIUNFO | 22/02/2016 | 5950 | SR. CÉSAR ENDARA | 45 DÍAS | 22/02/2016 | 07/04/2016 | 5950 | 11/04/2016 | |
| 2 | MANO DE OBRA RECUPERACIÓN DEL PARQUE SIMÓN BOLÍVAR (MANO DE OBRA) | LA MATRIZ | 31/12/2015 | 6332,72 | ARQ. JAIME SANTAMARIA | 20 DÍAS | 31/12/2015 | 20/01/2016 | 6332,72 | 25/01/2016 | 14/06/2016 |
| 3 | ILUMINACIÓN DE LA ESTACIÓN DE TRANSFERENCIA (ADECUACIONES ESPACIOS PÚBLICOS DEL CANTÓN) | LA MATRIZ | 20/01/2016 | 5914,94 | TCGO. CARLOS VELASCO | 30 DÍAS | 20/01/2016 | 18/02/2016 | 4284,52 | 02/03/2016 | |
| 4 | ADECUACIONES EN LA BODEGA DEL ESTADIO MUNICIPAL | LA MATRIZ | 16/02/2016 | 1995,51 | ING. ALEX ANCHALUISA | 20 DÍAS | 26/02/2016 | 06/03/2016 | 2080,04 | 14/03/2016 | |
| 5 | PINTURA, ADECUACIONES DE CAMERINOS, CAMBIO DE MALLAS DE ESTADIO MUNICIPAL | LA MATRIZ | 02/05/2016 | 1887,6 | ING FREDDY GANAN | 10 DÍAS | 02/05/2016 | 12/05/2016 | 1887,6 | 20/05/2016 | |
| 6 | PINTURA COLISEO LA LIBERTAD | LA LIBERTAD | 21/07/2016 | 3585,68 | SR. ANGEL PAREDES | 15 DÍAS | 21/07/2016 | 06/08/2016 | 3585,68 | 15/08/2016 | |
| 7 | PINTURA COLISEO LEITILLO | LEITILLO | 09/08/2016 | 3213,09 | SR. ANGEL PAREDES | 15 DÍAS | 06/08/2016 | 24/08/2016 | 3213,09 | 30/08/2016 | |
| 8 | ARREGLO DE LAS ILUMINARIAS DEL COLISEO DE MONTAÑITAS, COLISEO Y MINICOLISEO DEL DESTACAMENTO DE LA PARROQUIA EL TRIUNFO | PARROQUIA EL TRIUNFO | 03/10/2016 | 2076,43 | SR. SANTIAGO GAVILANEZ | 5 DÍAS | 03/10/2016 | 08/10/2016 | 2076,43 | 07/10/2016 | |
| 9 | ADOQUINADO CALLE ENRIQUE FISEAU | MATERIALES | 28/07/2016 | 47451 | SRA. JOHANNA ASIMBAYA | 20 DÍAS | 14/10/2016 | 13/11/2016 | 47451 | 13/11/2016 | |
| 11 | PINTURA DEL COLISEO DEL SECTOR GALPÓN | GALPÓN | | | | | | | | | |

CONTRATO

| N° | NOMBRE DEL CONTRATO | UBICACIÓN | FECHA CONTRATO | MONTO | CONTRATISTA | PLAZO | FECHA INICIO | FECHA TERMINACIÓN | MONTO EJECUTADO | FECHA RECEPCIÓN PROVISIONAL | FECHA RECEPCIÓN DEFINITIVA |
|----|---|----------------------|----------------|----------|-----------------------------|---------|--------------|-------------------|-----------------|-----------------------------|----------------------------|
| 1 | REGENERACIÓN URBANA PARROQUIA SUCRE - ADOQUINADO BARRIO COMERCIAL SEGUNDA ETAPA | PARROQUIA SUCRE | 27/03/2016 | 5301,86 | ING. ANGEL SUÁREZ | 20 DÍAS | 07/03/2016 | 27/03/2016 | 5301,86 | 04/04/2016 | |
| 2 | MEJORAMIENTO DE LA CANCHA DE USO MÚLTIPLE MIRAFLORES | BARRIO MIRAFLORES | 02/03/2016 | 35301,74 | ARQ. JULIO MORALES | 90 DÍAS | 04/04/2016 | 09/09/2016 | | CIERRE PROCESO | |
| 3 | MEJORAMIENTO VIAL LA DELICIA ALTA | VIA CIRCUNVALACIÓ N | 16/11/2015 | 26783,23 | CONST. ROCADAM M INGENIERÍA | 45 DÍAS | 10/12/2015 | 22/01/2016 | 27929,12 | 04/04/2016 | |
| 4 | CERRAMIENTO CANCHA CUBIERTA SAN RAFAEL ALTO | SAN RAFAEL ALTO | 22/12/2015 | 17851,13 | ARQ. JULIO MORALES | 45 DÍAS | 01/03/2016 | 22/05/2016 | | CIERRE PROCESO | |
| 5 | CONSTRUCCIÓN DE ACERAS CALLES CENTRALES DE LA PARROQUIA EL TRIUNFO | PARROQUIA EL TRIUNFO | 04/12/2015 | 62071,68 | CONST. ROCADAM M INGENIERÍA | 75 DÍAS | 15/01/2016 | 09/05/2016 | 61201,98 | 17/06/2016 | |

| | | | | | |
|---|---|----------------------|---------|---------|-----------|
| 7 | ADECUACIONES CASA COMUNAL LA TRANQUILLA | LA TRANQUILLA | 5143,99 | 2479,67 | COMUNIDAD |
| 8 | ALCANTARILLADO SANITARIO PARA EL TRIUNFO - LA ESPERANZA | PARROQUIA EL TRIUNFO | 7922,67 | 3624,37 | COMUNIDAD |

PROYECTOS

| N° | NOMBRE DEL PROYECTO | UBICACIÓN |
|----|---|----------------------|
| 1 | ADOQUINADO CALLE FIDEL SORIA Y ALCANTARILLADO | LA MATRIZ |
| 2 | ADOQUINADO DE LA CALLE AMADOR CUESTA | LA MATRIZ |
| 3 | MURO Y ADOQUINADO CALLE SUCRE Y GARCÍA MORENO | LA MATRIZ |
| 4 | CONSTRUCCIÓN DE LA CANCHA CRUZ LOMA 2016 | PARROQUIA EL TRIUNFO |
| 5 | TERMINACIÓN DE LA PLANTA DE TRATAMIENTO AGUAS SERVIDAS EL TRIUNFO | PARROQUIA EL TRIUNFO |
| 6 | MURO Y ADOQUINADO CALLE EDUARDO SAMANIEGO Y GARCÍA MORENO | LA MATRIZ |

DIRECCIÓN DE DESARROLLO SOCIAL INFORME ACTIVIDADES 2016

Dirección de Desarrollo Social

| | | | |
|--|-------------------|-------------------|-------------------|
| | 1 Cuatrimestre | 2 Cuatrimestre | 3 Cuatrimestre |
| | X | X | X |

Partida: Proyecto Convenio Mies INFA
Monto: \$217,305,36

OBJETIVO

- ✓ Atención en 3 CIBV (Sucre, Tahuachi, Centro de Patate)
- ✓ Atención a 140 familias

ACTIVIDADES REALIZADAS

- ✓ Campañas de socialización para captar párvulos
- ✓ Contratación de 14 técnicas de cuidado
- ✓ Dotación de servicio de alimentación
- ✓ Inspecciones técnicas
- ✓ Dotación de menaje y útiles de aseo

PLANIFICACIÓN

- ✓ Dotación de servicio de alimentación
- ✓ Inspecciones técnicas
- ✓ Dotación de menaje y útiles de aseo
- ✓ Seguimiento y evaluación del convenio

Dirección de Desarrollo Social



| | | |
|--|-------------------|-------------------|
| | 2 Cuatrimestre | 3 Cuatrimestre |
| | X | X |

Partida: Proyecto de Erradicación del Trabajo Infantil y Mendicidad
Monto: \$25,028,40

OBJETIVO

- ✓ Ejecutar servicios de calidad y con calidez en el ámbito de la protección especial dirigidos a la prevención atención y restitución de derechos de niños y niñas, adolescentes a fin de promover condiciones de reparación integral, igualdad e inclusión social.

ACTIVIDADES REALIZADAS

- ✓ Atención a 100 beneficiarios
- ✓ 50 de cobertura
- ✓ 50 de prevención
- ✓ Diagnóstico situacional territorial
- ✓ Abordaje
- ✓ Prevención
- ✓ Sensibilización
- ✓ Acompañamiento familiar

PLANIFICACIÓN

- ✓ Seguimiento y evaluación del avance le proyecto
- ✓ Asistencia y acompañamiento por una trabajadora social
- ✓ Informes de reportes

Dirección de Desarrollo Social



Partida: PROYECTO DE CIUDADANO Y DESARROLLO INTEGRAL PARA PERSONAS CON DISCAPACIDAD

Monto: \$83.195.61

OBJETIVO

- ✓ Participación familiar - comunidad
- ✓ Proceso socio educativo
- ✓ Salud preventiva, educación y nutrición

ACTIVIDADES REALIZADAS



- ✓ Atención a 25 familias que algún miembro padece de: Síndrome de down, Distrofia muscular, Retraso psicomotor, Síndrome de Reth, Parálisis cerebral, Retardo mental
- ✓ Contratación de 6 especialistas
- ✓ Dotación de servicio de alimentación
- ✓ Inspecciones técnicas
- ✓ Dotación de menaje y útiles de aseo

PLANIFICACIÓN

- ✓ Inspecciones técnicas
- ✓ Dotación de menaje y útiles de aseo
- ✓ Seguimiento y evaluación del convenio

Dirección de Desarrollo Social

| 1 | 2 | 3 |
|--------------|--------------|--------------|
| Cuatrimestre | Cuatrimestre | Cuatrimestre |
| X | X | X |

UNIDAD DESARROLLO AGRÍCOLA Y GANADERO

Técnicos responsables:
Ing. Iberilo Galas
MIZ. Giovanni Andagana
Ing. Mónica Ibarquiza

Dirección de Desarrollo Social

Partida: SEGURIDAD CIUDADANA

Monto: \$5,000.00

OBJETIVO
Mantener en buen estado las cámaras de seguridad, y una adecuada coordinación con el sistema ECU 911.

ACTIVIDADES REALIZADAS

- ✓ Planes de contingencia de seguridad en los días festivos nacionales.
- ✓ Acciones coordinadas de seguridad entre el ECU 911 y el GAD Patate.
- ✓ Mantenimiento de las cámaras de seguridad.

PLANIFICACIÓN

- ✓ Seguimiento y evaluación del buen uso de las cámaras de seguridad.
- ✓ Acciones conjuntas y coordinada entre el GAD de Patate y el ECU 911.

Dirección de Desarrollo Social

| 1 | 2 | 3 |
|--------------|--------------|--------------|
| Cuatrimestre | Cuatrimestre | Cuatrimestre |
| X | X | X |

Partida: PROYECTO DE CIUDADANO Y DESARROLLO INTEGRAL PARA PERSONAS CON DISCAPACIDAD

Monto: \$83.195.61

OBJETIVO

- ✓ Participación familiar - comunidad
- ✓ Proceso socio educativo
- ✓ Salud preventiva, educación y nutrición

ACTIVIDADES REALIZADAS

- ✓ Atención a 25 familias que algún miembro padece de: Síndrome de down, Distrofia muscular, Retraso psicomotor, Síndrome de Reth, Parálisis cerebral, Retardo mental
- ✓ Contratación de 6 especialistas
- ✓ Dotación de servicio de alimentación
- ✓ Inspecciones técnicas
- ✓ Dotación de menaje y útiles de aseo

PLANIFICACIÓN

- ✓ Inspecciones técnicas
- ✓ Dotación de menaje y útiles de aseo
- ✓ Seguimiento y evaluación del convenio

Dirección de Desarrollo Social

| 1 | 2 | 3 |
|--------------|--------------|--------------|
| Cuatrimestre | Cuatrimestre | Cuatrimestre |
| X | X | X |

Partida: Proyecto Estrategia Agropecuaria de Tungurahua

Monto: \$350000 TOTAL (MAY 2016 - JUL 2016)

Objetivo:
Incrementar el nivel de competitividad en la en la producción con enfoque limpio y la comercialización de los productos agropecuarios de la zona con una marca cantonal a fin de aportar al cambio de la matriz productiva y captar el mercado nacional de los productores agrícolas, pecuarios o agro industriales, que genere mejor nivel de vida para los Patateños.

Actividades realizadas:
Fortalecimiento Socio Organizativo Institucional
 • **Proyecto: Impulso a la Implementación del Plan Agropecuario del Cantón Patate articulado a la Estrategia Agropecuaria de Tungurahua**

Convenio interinstitucional: Estrategia Agropecuaria Cantonal
Instituciones: GAD Patate, GADP Tungurahua

| 1 | 2 | 3 |
|--------------|--------------|--------------|
| Quatrimestre | Quatrimestre | Quatrimestre |
| X | X | X |

Director de Operación Social

Partida: Proyecto Estrategia Agropecuaria de Tungurahua

Fortalecimiento Socio Organizativo Institucional
 • **Apoyo a estudiantes en pasantía y realización de ensayos previa la obtención de títulos de Ingenieros Agropecuarios**

EFEECTO DE LA APLICACIÓN DE EXTRACTOS BOTÁNICOS SOBRE EL CRECIMIENTO Y DESARROLLO DEL TOMATE DE ÁRBOL (*Solanum betaceum Cav.*) EN DOS LOCALIDADES DEL CANTÓN PATATE

ESPE
 UNIVERSIDAD DE LAS FUERZAS ARMADAS
 INNOVACIÓN PARA LA EFECTENCIA

Gobernación Descentralizada Municipal "San Cristóbal de Patate"
 Patate

| 1 | 2 | 3 |
|--------------|--------------|--------------|
| Quatrimestre | Quatrimestre | Quatrimestre |
| X | X | X |

Director de Operación Social

Partida: Proyecto Estrategia Agropecuaria de Tungurahua

Presupuesto: 2000 usd

Desarrollo Productivo y Tecnificación Agropecuario Cantonal

Inicio Campaña Esterilización canina y Felina, 2016

Actividades:
 Se ha realizado la esterilización y tratamiento canino y felino.
 Cantidad 100 animales intervenidos.



| 1 | 2 | 3 |
|--------------|--------------|--------------|
| Quatrimestre | Quatrimestre | Quatrimestre |
| X | X | X |

Director de Operación Social

Partida: Estrategia Agropecuaria de Tungurahua

Monto: \$9000

OBJETIVO
 ✓ Realizar el Congreso de la Mandarina Patate 2016

ACTIVIDADES REALIZADAS
 ✓ Se realizó el congreso de la Mandarina con la presencia de aproximadamente 300 personas, entre agricultores, profesionales, estudiantes y demás relacionados en el tema. Se contó con la participación de expositores de la ESPE, MAGAP y empresa privada.

Congreso de la MANDARINA 2016
 Patate

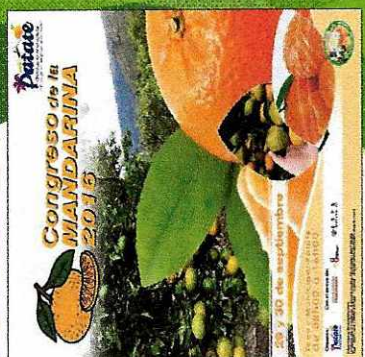

| 1 | 2 | 3 |
|--------------|--------------|--------------|
| Quatrimestre | Quatrimestre | Quatrimestre |
| X | X | X |

Director de Operación Social

Partida: Realización de Expo Ferias
Presupuesto: 6000 usd

| 1 Cuatrimestre | 2 Cuatrimestre | 3 Cuatrimestre |
|-------------------|-------------------|-------------------|
| X | X | X |

OBJETIVO

- Participación y apoyo en la ferias parroquiales y cantonales

ACTIVIDADES REALIZADAS

- Auspicio y participación en la Feria Agro frutícola Los Andes
- Auspicio y participación en la Feria Agro turística el Sucre
- Centro Agrícola Cantonal Ambato Feria Agropecuaria Ambato vive 2016
- Expoferia Patate 2016, septiembre
- Apoyo expoferia El Triunfo 2016, Concurso de Pesca Deportiva 2016

© Feriendas Españolas S.A.

Partida: Realización de Expo Ferias
Monto: \$6000

OBJETIVO

- Participación y apoyo en la ferias parroquiales y cantonales

Marketing Estratégico en Agro negocios

El Sucre 80 animales
 Juzgamiento de ganado

Dirección de Desarrollo de RR

| 1 Cuatrimestre | 2 Cuatrimestre | 3 Cuatrimestre |
|-------------------|-------------------|-------------------|
| X | X | X |

Partida: Realización de Expo Ferias
 Estrategia Agropecuaria
 Cantonal

Monto: \$6000
OBJETIVO

- Participación y apoyo en la ferias parroquiales y cantonales

Marketing Estratégico en Agro negocios

Expoferia Baños de Agua Santa, 2016

| 1 Cuatrimestre | 2 Cuatrimestre | 3 Cuatrimestre |
|-------------------|-------------------|-------------------|
| X | X | X |

Partida: Realización de Expo Ferias
 Estrategia Agropecuaria
 Cantonal

Monto: \$6000
OBJETIVO \$6000

- Participación y apoyo en la ferias parroquiales y cantonales

Marketing Estratégico en Agro negocios

Expoferia Patate, 2016

| 1 Cuatrimestre | 2 Cuatrimestre | 3 Cuatrimestre |
|-------------------|-------------------|-------------------|
| X | X | X |

Partida: Mantenimiento de parques y áreas verdes
Monto: \$16000
OBJETIVO

- Contar con espacios públicos de recreación en el cantón Patate



| 1 | 2 | 3 |
|--------------|--------------|--------------|
| Cuatrimestre | Cuatrimestre | Cuatrimestre |
| X | X | X |

Dirección de Desarrollo Social

Partida: Mantenimiento de parques y áreas verdes
Presupuesto: 5800 usd
OBJETIVO

- Contar con espacios públicos de recreación en el cantón Patate



| 1 | 2 | 3 |
|--------------|--------------|--------------|
| Cuatrimestre | Cuatrimestre | Cuatrimestre |
| X | X | X |

Dirección de Desarrollo Social

Partida: Proyecto Estrategia Agropecuaria de Tungurahua
Presupuesto: 600 usd

Taller de Fortalecimiento de líderes para el ejercicio de los derechos

Actividades:
 Se capacitó y se incorporó a 19 líderes del cantón Patate, bajo coordinación municipal y con el apoyo del Centro de Formación Ciudadana del Gobierno Provincial



| 1 | 2 | 3 |
|--------------|--------------|--------------|
| Cuatrimestre | Cuatrimestre | Cuatrimestre |
| X | X | X |

Dirección de Desarrollo Social

Partida: Organización de Campeonatos Deportivos Cantonales
Monto: \$12000

Actividades: Mantenimiento gramado escenarios deportivos del cantón Patate

14 localidades:
 Patate centro, Los Andes, El Sucre, El Galpón, Yamate, San Jorge, La Libertad, Leitillo, Puñapí, La Tranquilla, Mundug, San Pablo de Morrogacho, San Rafael Alto, Lligo.



| 1 | 2 | 3 |
|--------------|--------------|--------------|
| Cuatrimestre | Cuatrimestre | Cuatrimestre |
| X | X | X |

Fertilizaciones edáficas estadios del cantón

- ▶ Fertilizantes:
- ▶ 18 - 46 - 00 14 qq
- ▶ Nitrato de Amonio 28 qq
- ▶ Aplicación dos veces al año.
- ▶ Estadios de todo el cantón.
- ▶ Adquisición y dotación de cal agrícola para tizado canchas



Se cuenta con el suficiente fertilizante para los demás escenarios deportivos.

Requisitos para acceder al fertilizante:

Copia de la cédula de identidad y realizar el acta entrega recepción.

Dirección de Deportes - Guayaquil

Estadio del cantón - fertilización orgánica

- ▶ Estadios intervenidos: Patate centro, La Tranquilla, Leitillo y Yamate



Dirección de Deportes - Guayaquil

Controles de malezas Estadios

- ▶ Se cuenta con el herbicida Combo para aplicación: estadios del cantón.
- ▶ Estadios intervenidos: Leitillo, Punapi, Patate centro, La Libertad, San Jorge.



Dirección de Deportes - Guayaquil

Partida: Plan de manejo de páramos

Monto: \$6000

| | 1 Cuatrimestre | 2 Cuatrimestre | 3 Cuatrimestre |
|--|-------------------|-------------------|-------------------|
| | X | X | X |

OBJETIVO

- ✓ Contar con agua en calidad y cantidad en el cantón Patate

ACTIVIDADES REALIZADAS

- ✓ Se ha dotado de materiales, tuberías y accesorios para completar el proyecto de abrevaderos de ganado en la Parroquia El Sucre. Proyecto en coordinación interinstitucional.

Dirección de Desarrollo Social

PKB

Elaboración ensilaje - Hoja de maíz

Se cuenta con ensilaje alimento de ganado en caso de caída de ceniza o emergencias.
Maquinaria en préstamo del MAGAP

Cantidad: **300 fundas aproximadamente**





Imagen: Unidad Organizadora Local



Imagen: Unidad Organizadora Local

Partida: CONVENIO SWISSAID TERRITORIOS AGROECOLOGICOS
Monto: \$11670

| | 1 Cuatrimestre | 2 Cuatrimestre | 3 Cuatrimestre |
|--|-------------------|-------------------|-------------------|
| | X | X | X |

OBJETIVO
Fomentar buenas practicas agropecuarias, rescatando los conocimientos técnicos, ancestrales, medio ambiente, con énfasis en la soberanía alimentaria

ACTIVIDADES REALIZADAS

- ✓ Presentaron los informes técnicos y económicos, para el cierre del proyecto, 2015.
- ✓ Se presentó la nueva propuesta por parte del GAD Patate, 2016.
- ✓ Reunión de trabajo con el representante mundial y nacional de SWISSAID.
- ✓ Implementación de un vivero municipal, para la producción y dotación de plántulas de hortalizas, legumbres y frutales a los grupos beneficiarios.
- ✓ Acompañamiento en la actividades del proyecto

SWISSAID  *Una ayuda valiente.*

Patate
Gobierno Municipal
"Te acoge, te conquista, te encanta"

Imagen: Unidad Organizadora Local

UNIDAD DE TURISMO

Patate
Gobierno Municipal
"Te acoge, te conquista, te encanta"

ecuator
amb la vida



| | 1 | 2 | 3 |
|--------------|---|---|---|
| Quatrimestre | | X | |
| Quatrimestre | | | X |

Partida: Proyecto Estrategia de Turismo de Jungurahua
Monto: 56400 (págs 5440)

OBJETIVO

- ✓ Contratación de técnico para Centro de Información Turística de Patate
- ✓ Capacitación en temas de Turismo

ACTIVIDADES REALIZADAS

- ✓ Ejecución del Plan de Capacitación en temas de Buenas Prácticas en Turismo, Inglés para el Turismo y Emprendimiento Turístico con la participación de 200 personas de asociaciones, prestadores de servicios y personas interesadas en el área de turismo, realizada durante el periodo de agosto a octubre de 2016.
- ✓ Se ha contratado una técnica de apoyo para la atención del de centro de información turística, participación en exposiciones , apoyo al grupo de danza desde el mes de mayo de 2016

Ministerio del Desarrollo Social

CAPACITACIÓN EN BUENAS PRÁCTICAS EN TURISMO



Talleres prácticos de capacitación

Capacitación a 150 personas del Mercado Municipal, Feria Dominical y público en general

CAPACITACIÓN EN INGLÉS PARA EL TURISMO

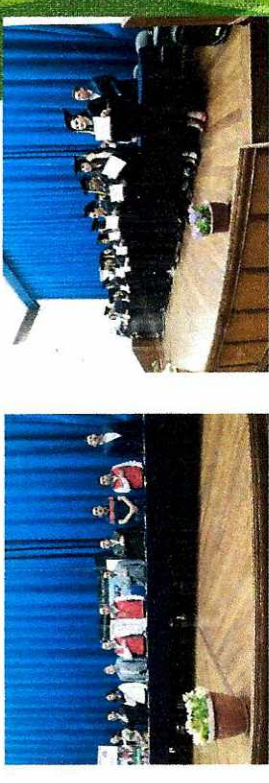



Clausura del evento de capacitación realizado el 14 de octubre de 2016

CAPACITACIÓN EN EMPRENDIMIENTO TURÍSTICO



Clausura del evento de capacitación realizado el 14 de octubre de 2016

SEMINARIO BIODIVERSIDAD, TURISMO Y AMBIENTE 2016

RUEDA DE PRENSA

EJECUCIÓN DEL SEMINARIO
Participación de 200 personas de grupos asociados, Feria Dominical, prestadores de servicios turísticos, público en general de Patate, Ambato, Pelitso, Baños, Quero, Riobamba,

Partida: Promoción turística
Monto: \$5000
OBJETIVO

| | 1 Cuatrimestre | 2 Cuatrimestre | 3 Cuatrimestre |
|--|-------------------|-------------------|-------------------|
| | X | X | X |

✓ Promocionar el cantón Patate mediante un a estrategia de marketing

ACTIVIDADES REALIZADAS

- ✓ Realización de un video turístico para promocionar a nivel nacional a Patate como un destino turístico de la zona central del Ecuador.
- ✓ Realización del primer rally Nacional de Moto Turismo con la participación de alrededor de 160 motociclistas nacionales e internacionales.
- ✓ Lanzamiento del proyecto Patate Extremo y la realización del primer evento Downhill Patate con la participación de 65 competidores
- ✓ Reportaje turístico del cañón Patate a través del canal Oromar TV

Dirección del Turismo Social

Partida: Promoción turística
Monto: \$5000
OBJETIVO

| | 1 Cuatrimestre | 2 Cuatrimestre | 3 Cuatrimestre |
|--|-------------------|-------------------|-------------------|
| | X | X | X |

✓ Promocionar el cantón Patate mediante un a estrategia de marketing

ACTIVIDADES REALIZADAS

- ✓ Auspicio la carrera de Crosscountry La Ruta de Las Mandarinas
- ✓ Firma del Convenio para la Mancomunidad del Proyecto Geoparque Volcán Tungurahua.
- ✓ Press Trip Tungurahua 2016 con alrededor de 15 medios de comunicación durante el día sábado 15 de octubre de 2016
- ✓ Firma del Convenio para la implementación del Centro de Fomento e Innovación Turística de Tungurahua el 16 de noviembre de 2016.

Oficina de Turismo Social



Oficina de Turismo Social



CONVENIO PROYECTO GEOPARQUE 2016

CONVENIO CENTRO DE FOMENTO E INNOVACIÓN TURÍSTICA



PRESS TRIP TUNGURAHUA 2016

Recorrido con aproximadamente 15 medios de comunicación entre prensa escrita y televisiva por los 9 cantones de la provincia de Tungurahua, recibiendo en Patate el 15 de octubre de 2016.

Partida: Agenda Cultural Patate

Monto: \$3000

| | 1 Cuatrimestre | 2 Cuatrimestre | 3 Cuatrimestre |
|-----------------|-------------------|-------------------|-------------------|
| OBJETIVO | X | X | X |

✓ Implementación de la Agenda Cultural

ACTIVIDADES REALIZADAS

- ✓ Lanzamiento de la Agenda Cultural en la parroquia el Sucre en el Centro Cultural Urku Kuri-
- ✓ Participación en el Desfile por motivo de las Fiestas del Señor del Terremoto.
- ✓ Participación en el Desfile de las Flores y Frutas

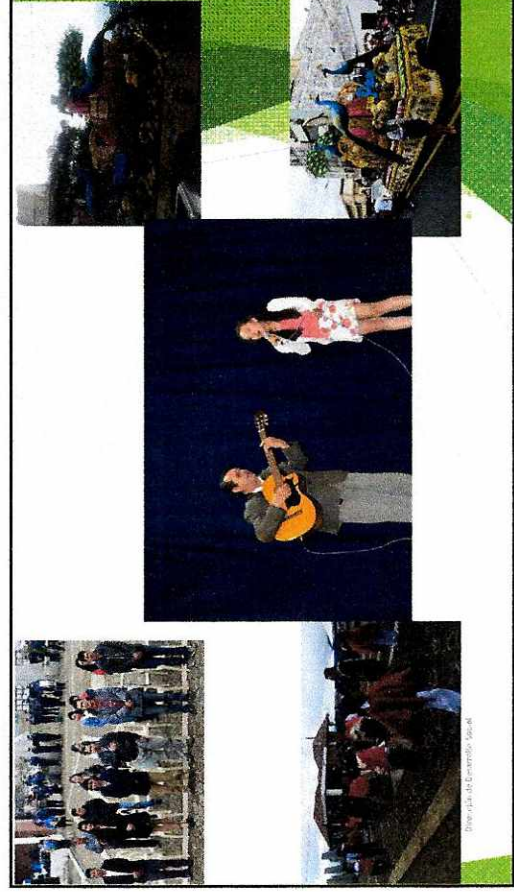

Partida: Grupo de Danza Municipal

Monto: \$10000

| | 1 | 2 | 3 |
|--------------|---|---|---|
| Cuadrimestre | X | X | X |
| Cuadrimestre | | | |
| Cuadrimestre | | | |

OBJETIVO

- ✓ Fortalecer la identidad cultural del Cantón.
- ✓ Participar a nivel local, provincial y nacional con la Danza Municipal
- ✓ Fomentar la cultura del Baile en los niños y jóvenes del Cantón.

ACTIVIDADES REALIZADAS

- ✓ Reclutamiento de nuevos miembros para el grupo de danza, actualmente conformado por 40 jóvenes y 20 niños.
- ✓ Participación en diferentes caseríos, parroquias y catones dentro y fuera de la provincia como son: Lettillo, Sucre, El Triunfo, Patate, Madre Tierra, Quero, Pelileo, Mera, Chambo, Baños de Agua Santa, Guano, entre otros.

Dirección del Español y Arte

Reclutamiento de estudiantes para la Escuela de Danza

Oficina de Gestión de Riesgos

Unidad de Gestión de Riesgos



Oficina de Gestión de Riesgos

Objetivo: Atención de Emergencias

Monto: N/A

ACTIVIDADES REALIZADAS:

- Atención de emergencias
 - 15 atenciones medicas
 - 15 Ayudas comunitarias
 - 23 incendio forestales
 - 6 Rescate
 - 3 Operativos de seguridad
 - 3 Conato de incendio (fuga de gas)
- SIG de emergencias
- Matriz de análisis de tiempos de respuesta en atención de emergencias
- Implementación de protocolos de atención en emergencias

| PLANIFICACIÓN CUATRIMESTRAL | | | |
|-----------------------------|----|----|----|
| 1° | 2° | 3° | 4° |
| X | X | X | X |



Dirección del Departamento Local









Dirección del Departamento Local







Dirección del Departamento Local

Dirección del Departamento Local

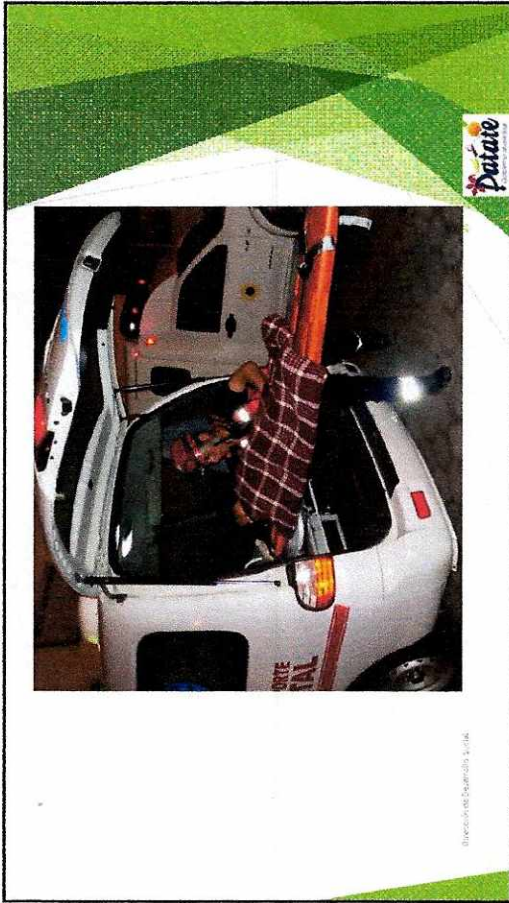

Oficina del Desempeño - A. C. S. A.

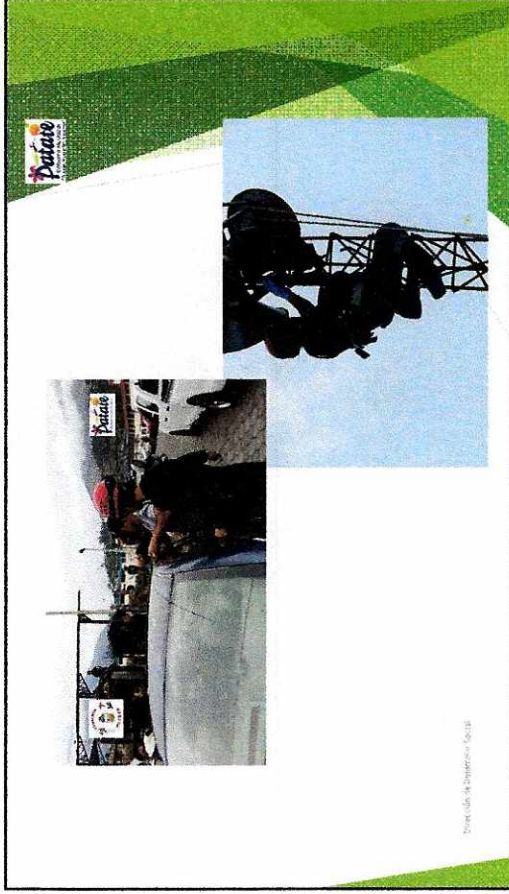

Oficina del Desempeño - A. C. S. A.

SIG DE RIESGOS Y EMERGENCIA MATRIZ DE RESPUESTA REPOSITORIO ECU 911

Oficina del Desempeño - A. C. S. A.

Objetivo: Permiso de funcionamiento de establecimientos Cuerpo de Bomberos y prevención.

Monto: N/A

ACTIVIDADES REALIZADAS:

- 172 Inspecciones
- 162 Autorizaciones de pago
- 10 Solicitudes de cierre
- 29 Entrega de Notificaciones
- 13 certificaciones de espacios abiertos
- 17 Acatas entrega recepción de prestamos de bienes
- 6 Certificaciones personales
- 6 Circulares a usuarios
- 172 recomendaciones y entrega de normativa legal
- Campaña de ubicación de letreros ECU 911

| PLANIFICACION CUATRIMESTRAL | | | |
|-----------------------------|-----|-----|-----|
| | 1er | 2do | 3er |
| | X | X | X |

Oficina del Desempeño - A. C. S. A.





 Dirección de Desarrollo Local





 Dirección de Desarrollo Local

Objetivo: Capacitación y entrenamientos
Monto: Autogestión

ACTIVIDADES REALIZADAS:

- Curso de Rescate Vehicular con aval internacional**
 - Participación de 7 personas
 - Duración 16 horas
 - Tipo de curso aprobación
- Entrenamientos de rescate vehicular**
 - 2 entrenamientos de rescate vehicular (1 mensual)
- Curso de Rescate de Aguas Rápidas**
 - Participación de 4 personas
 - Duración 40 horas
 - Tipo de curso aprobación

Curso de protocolos de atención de emergencias prehospitalarias

- Participación 5 personas
- Duración 16 horas
- Tipo de curso aprobación

Taller de Normativa legal nacional sobre seguridad e higiene Industrial

- Participación 6 personas
- Duración 2 horas
- Tipo de curso asistencia

| PLANIFICACIÓN CUATRIMESTRAL | 1er | 2do | 3er | 4to |
|-----------------------------|-----|-----|-----|-----|
| | X | X | X | X |



 Dirección de Desarrollo Local





 Dirección de Desarrollo Local