

GOBIERNO AUTÓNOMO DESCENTRALIZADO “ SAN CRISTÓBAL DE PATATE ”



RENDICIÓN DE CUENTAS 2020

Ab. Bolívar Punguil Ch.
ALCALDE 2019-2023





PUEBLOS
MÁGICOS
PATATE
PRIMER
PUEBLO MÁGICO DEL ECUADOR

ÁREA FINANCIERA

PRESUPUESTO 2020 GAD "PATATE"

5.572.115,68 USD.



INGRESOS CORRIENTES

DENOMINACIÓN	EJECUCIÓN
INGRESOS CORRIENTES	1.217.673,03
IMPUESTOS	318.599,13
TASAS Y CONTRIBUCIONES	112.545,06
VENTAS DE BIENES Y SERVICIOS	177.928,34
RENTAS DE INVERSIONES Y MULTAS	63.684,39
TRANSFERENCIAS Y DONACIONES CORRIENTES	534.223,74
OTROS INGRESOS	10.692,37

INGRESOS DE CAPITAL

DENOMINACIÓN	EJECUCIÓN
INGRESOS DE CAPITAL	1.841.888,86
VENTA DE ACTIVOS DE LARGA DURACIÓN	35.061,59
RECUPERACIÓN DE INVERSIONES	0,06
TRANSFERENCIAS Y DONACIONES DE CAPITAL	1.806.827,27

INGRESOS DE FINANCIAMIENTO

DENOMINACIÓN	EJECUCIÓN
INGRESOS DE FINANCIAMIENTO	2.512.553,79
SALDOS DISPONIBLES	2.072.072,10
CUENTAS PENDIENTES POR COBRAR	440.481,69

GASTOS CORRIENTES

GASTOS CORRIENTES	EJECUCIÓN
GASTOS CORRIENTES	872.223,69
GASTOS EN PERSONAL	743.820,34
BIENES Y SERVICIOS DE CONSUMO	30.779,83
GASTOS FINANCIEROS	59.437,69
OTROS GASTOS CORRIENTES	12.669,90
TRANSFERENCIAS Y DONACIONES CORRIENTES	25.515,93

GASTOS DE INVERSIÓN

GASTOS DE INVERSIÓN	EJECUCIÓN
GASTOS DE INVERSIÓN	1.713.573,86
GASTOS EN PERSONAL PARA INVERSIÓN	505.423,14
BIENES Y SERVICIOS PARA INVERSIÓN	431.194,15
OBRAS PÚBLICAS	131.404,81
OTROS GASTOS DE INVERSIÓN	1.230,47
TRANSFERENCIAS Y DONACIONES DE CAPITAL	144.500,00
ACTIVOS DE LARGA DURACIÓN	2.633,79
INVERSIONES FINANCIERAS	497.187,50

APLICACIÓN DEL FINANCIAMIENTO

<i>APLICACIÓN DEL FINANCIAMIENTO</i>	<i>EJECUCIÓN</i>
APLICACIÓN DEL FINANCIAMIENTO	117.597,40
AMORTIZACIÓN DEUDA PÚBLICA	117.597,40



PUEBLOS
MÁGICOS
PATATE
PRIMER
PUEBLO MÁGICO DEL ECUADOR

CONTRATACIÓN PÚBLICA DE BIENES Y SERVICIOS

PROCESOS DE CONTRATACIÓN Y COMPRAS PÚBLICAS DE BIENES Y SERVICIOS

TIPO DE CONTRATACIÓN	ADJUDICADOS
ÍNFIMA CUANTÍA	12
CONSULTORÍA	1
MENOR CUANTÍA	5
RÉGIMEN ESPECIAL	1
CATÁLOGO ELECTRÓNICO	130
TOTAL	149



PUEBLOS
MÁGICOS
PATATE
PRIMER
PUEBLO MÁGICO DEL ECUADOR

PLANIFICACIÓN Y ORDENAMIENTO TERRITORIAL

EXPROPIACIÓN DE PREDIOS PARA LA CANCHA DE POATUG



Levantamiento planimétrico y topográfico del Sector Poatug para implementación de cancha deportiva

CONVENIO GADM PATATE – EMPRESA IP ACCESS

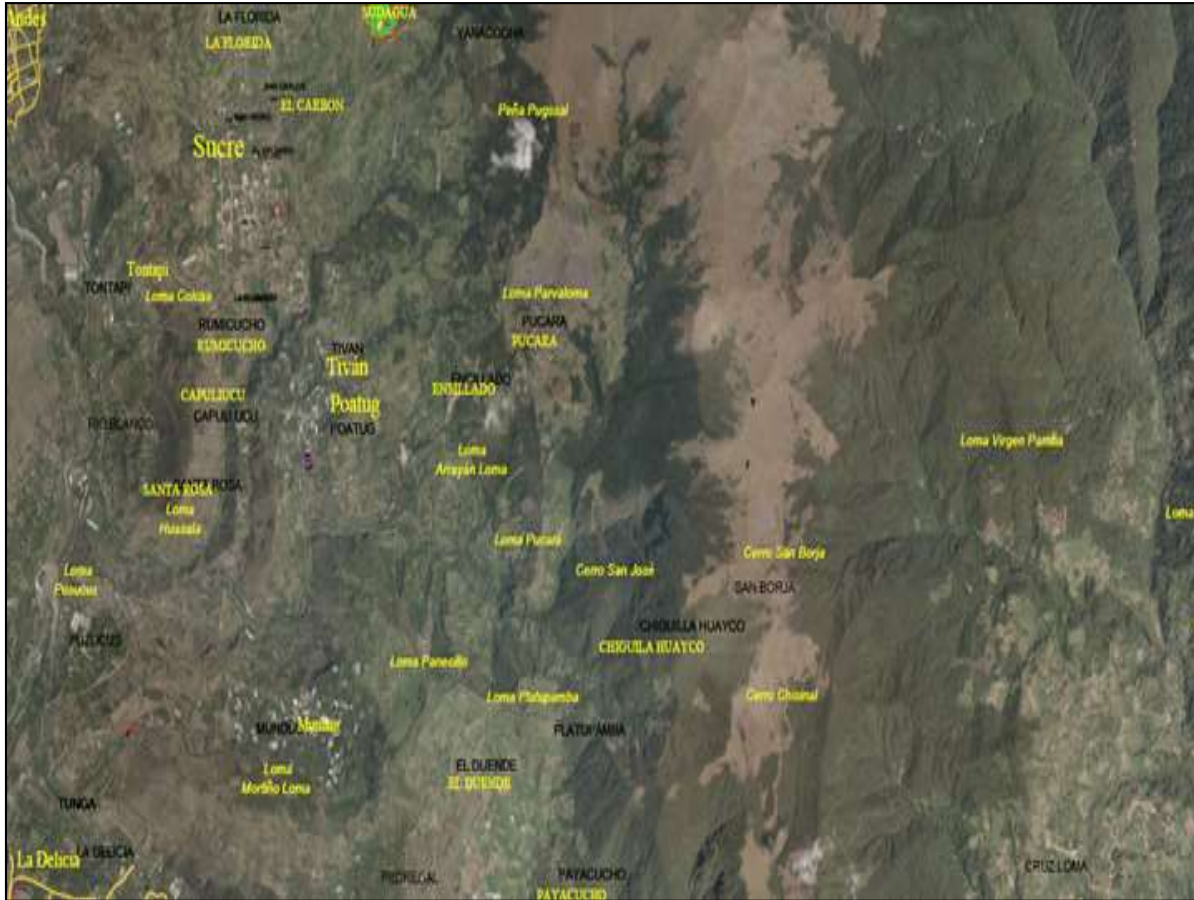

Dotación de internet gratuito en parroquias, caseríos, comunidades y barrios para que los niños y jóvenes puedan acceder a las clases de forma virtual

PROYECTO DENOMINADO REGENERACIÓN URBANA DE LA PARROQUIA LOS ANDES

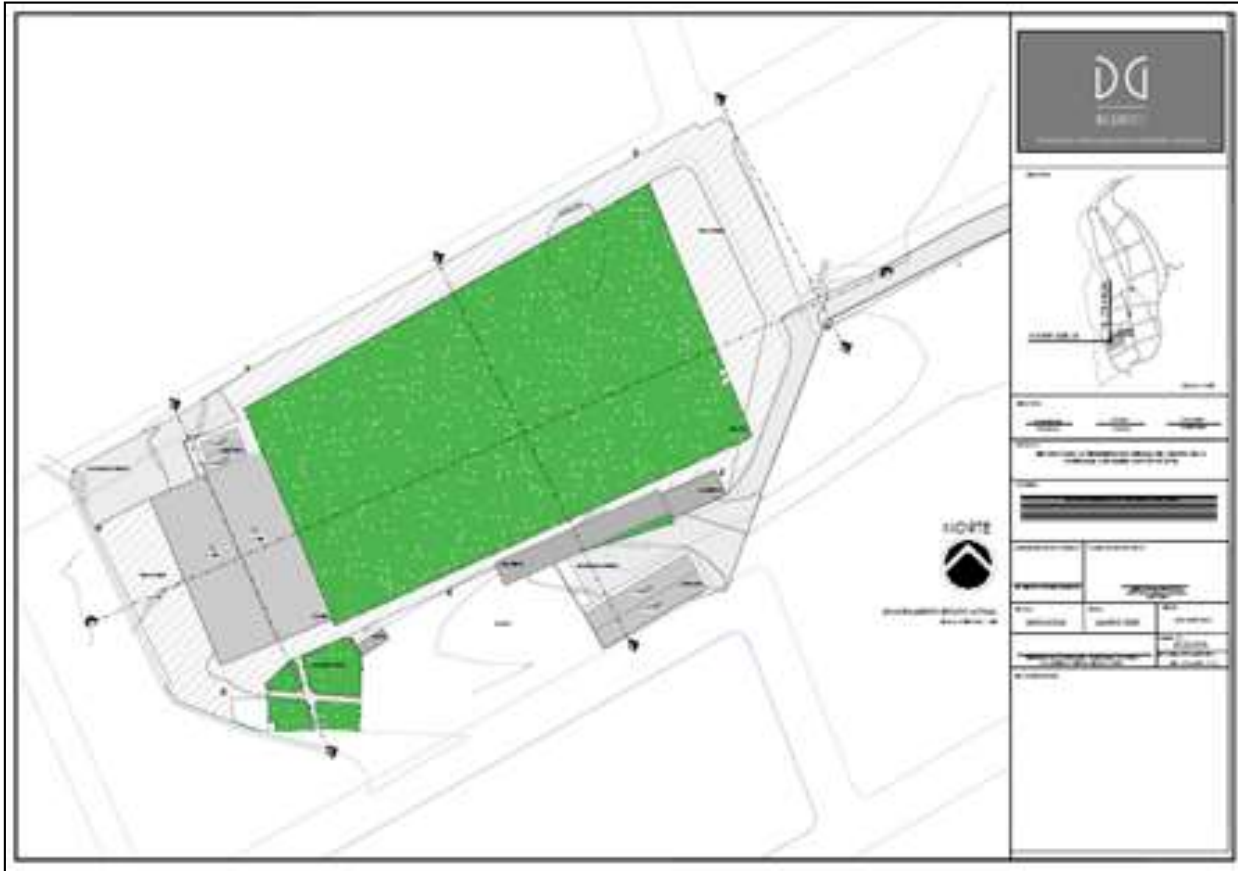

Aprobación del proyecto con un presupuesto referencial de \$800.000.00 mismo que beneficiara a toda la Parroquia

PROYECTO PATATI URCO



Elaboración de diseño arquitectónico de un proyecto que se acople a su entorno natural y cultural de este importante punto de interés turístico.

PROYECTO NICHOS CEMENTERIO MUNICIPAL

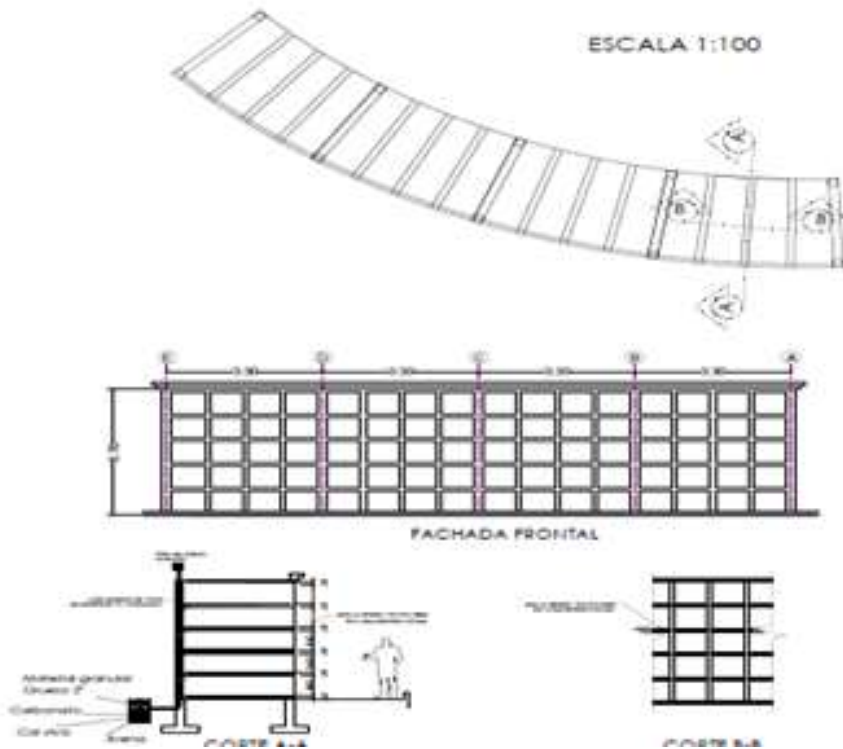

Ante el incremento de personas fallecidas por motivo de la pandemia de la Covid 19, se elaboró el proyecto arquitectónico y estructural de Nichos

Proyecto “BOULEVAR LOS LIMONES”

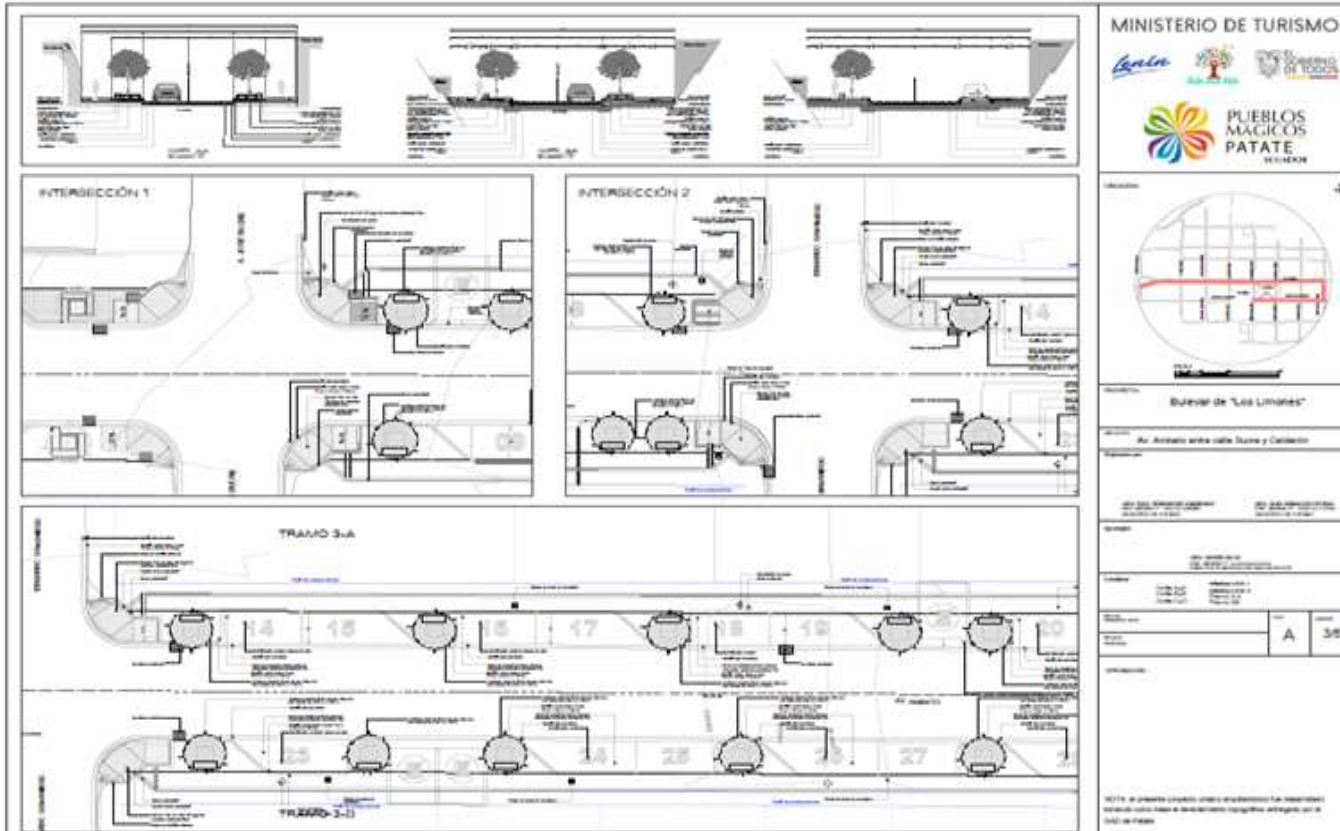

Proyecto que consta de la generación urbana de la Avenida Ambato, con el fin de dotar de vegetación, mobiliario y accesos a personas con capacidades diferentes.

MINTUR – GADM PATATE

IMPLEMENTACIÓN DEL PLAN DE DESARROLLO Y ORDENAMIENTO TERRITORIAL



A través de las socializaciones con la comunidad y la aprobación del concejo Cantonal y de planificación se culminó con el Plan de desarrollo y Ordenamiento Territorial del Cantón Patate con un presupuesto de \$ 28.000,00 mismo que benéfica a 15825 habitantes

PRESENTACIÓN DE LOS TÉRMINOS DE REFERENCIA PARA LA EJECUCIÓN DEL PLAN USO Y GESTIÓN DE SUELO



El Plan de Uso y Gestión de Suelo es un instrumento técnico normativo para la planificación del ordenamiento territorial cantonal.

PROCESOS Y TRAMITES ADMINISTRATIVOS

APROBACIÓN DE PLANIMETRÍAS	232
FRACCIONAMIENTOS	53
EXCEDENTES	18
PERMISO DE CONSTRUCCIÓN	33
CONSTRUCCIÓN MENOR	51



OBRAS PÚBLICAS – ORDEN Y CONTROL

CONVENIO MARCO DE COOPERACIÓN INTERINSTITUCIONAL
ENTRE EL GOBIERNO AUTÓNOMO DESCENTRALIZADO
MUNICIPAL DEL CANTÓN SAN CRISTÓBAL DE PATATE Y EL
GOBIERNO AUTÓNOMO DESCENTRALIZADO MUNICIPAL DEL
CANTÓN MOCHA

FALTA FOTO

CONVENIO DE COOPERACIÓN INTERINSTITUCIONAL Y DE
GESTIÓN CONCURRENTES DE COMPETENCIA EXCLUSIVAS ENTRE
EL H. GOBIERNO PROVINCIAL DE TUNGURAHUA Y EL GOBIERNO
AUTÓNOMO DESCENTRALIZADO MUNICIPAL DE SAN CRISTÓBAL
DE PATATE.

FALTA FOTO

MANTENIMIENTO DE VÍAS Y LIMPIEZA DE CUNETETAS

CHILIPATA



SAN JORGE



TONTAPI



PUÑAPI



CRUZ LOMA



VÍA PATATE - EL TRIUNFO, SECTOR DE LA SUIZA -SAN PABLO DE MOROGACHO,



**VÍA PUÑAPI -
LOMA
GRANDE.**



**VÍA CURIUCTU
- PAN DE
AZÚCAR .**



**LA SUIZA - LA
CARBONERÍA**



LASTRADO DE VÍAS EN LA JURISDICCIÓN CANTONAL



DRAGADO DE RÍO, EN SECTOR PLAZUELA DE LA PARROQUIA LOS ANDES, EN BENEFICIO DE LA COMUNIDAD



**SECTOR COLCAS Y
PALAMA,
PARROQUIA EL
SUCRE.**



**PAYUPAMBA , SUDAGUA
CHIQUITO, PARROQUIA EL
SUCRE**



**HUELLAS VEHICULARES –
BARRIO CHALPI**



**SECTOR
MUNDUG ALTO.**



MEJORAMIENTO DE LA CALLE ABDÓN CALDERÓN, EN EL BARRIO MIRAFLORES



MANTENIMIENTO DE ESTADIOS DEL CANTÓN



TRABAJOS DE DESINFECCIÓN Y CONTROL SANITARIO EN :

Plazas y mercado municipal

Puntos de venta de alimentos y productos de primera necesidad del cantón

Barrios, caseríos, comunidades.

Trabajo interinstitucional

GAD MUNICIPAL, EMMAIT, CIUDADANIA



INSTALACIÓN DE PASO ELEVADO PARA TUBERÍA DE AGUA POTABLE EN CASERÍO SAN RAFAEL ALTO, TRABAJO EN COORDINACIÓN CON LA JUNTA DE AGUA.



CUIDADO Y MANTENIMIENTO DEL PARQUE CENTRAL SIMÓN BOLÍVAR



MINGA CIUDADANA DE LIMPIEZA Y ADECENTAMIENTO EN LOS BARRIOS EL ROSAL, MIRAFLORES, LOS NARDOS



ORDEN Y CONTROL

SOCIALIZACIÓN SOBRE LA IMPORTANCIA DE USO DE LAS MASCARILLAS PARA PREVENIR CONTAGIOS POR COVID-19



SOCIALIZACIÓN DE LA ORDENANZA DE USO Y OCUPACIÓN DE LAS VÍAS PÚBLICAS

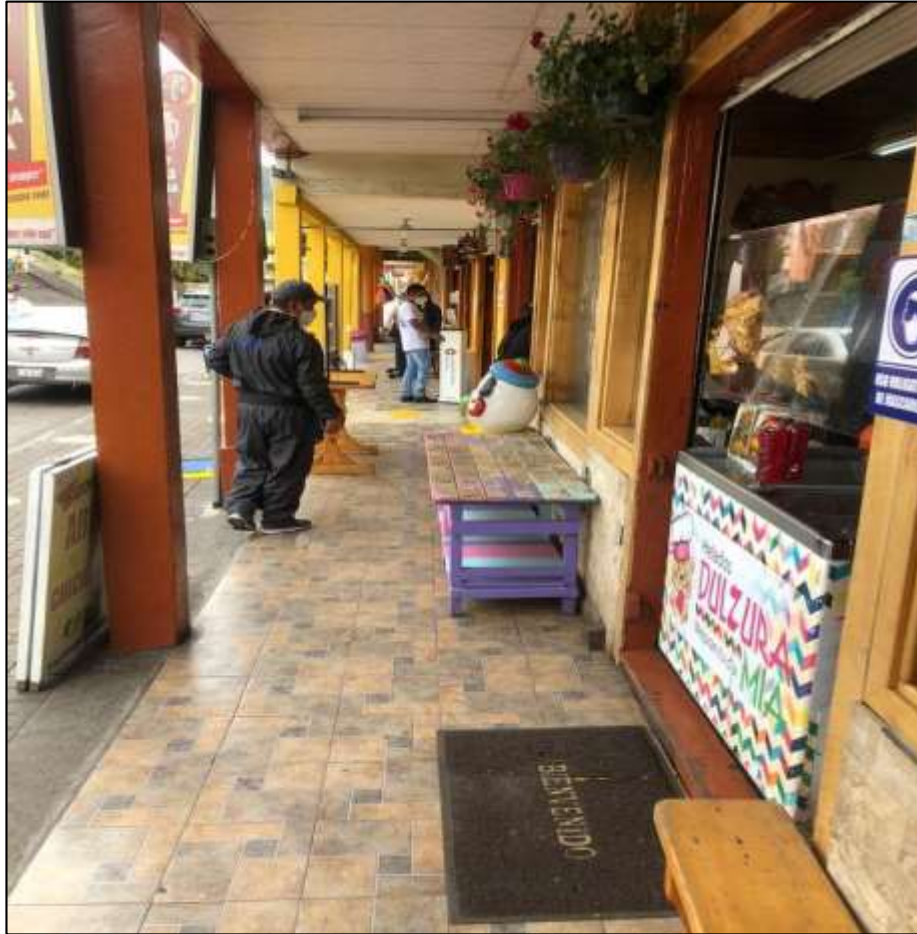



PUEBLOS
MÁGICOS
PATATE
PRIMER
PUEBLO MÁGICO DEL ECUADOR

SERVICIOS PÚBLICOS

FIRMA DE CONVENIOS GADM PATATE – HGPT

- Estrategia Agropecuaria
- Estrategia de Turismo
- Convenios de Cooperación para la construcción de la Feria Mayorista “Taita Tille”





PUEBLOS
MÁGICOS
PATATE
PRIMER
PUEBLO MÁGICO DEL ECUADOR

TURISMO



PROMOCIÓN TURÍSTICA DEL CANTÓN PATATE, PRIMER PUEBLO MÁGICO DEL ECUADOR, EN MEDIOS DE COMUNICACIÓN NACIONAL



CERTIFICACIÓN OFICIAL DEL MINISTERIO DE TURISMO AL CANTÓN PATATE COMO EL PRIMER PUEBLO MÁGICO DEL ECUADOR



PATATE PUEBLO MÁGICO RECIBIÓ CERTIFICACIONES Y ACUERDOS TANTO NACIONALES COMO INTERNACIONALES

DISCOVER CIT



FEDERACIÓN LATINOAMERICANA DE CIUDADES TURÍSTICAS



PATATE DESTINO SEGURO



ACUERDOS DE COOPERACIÓN INTER INSTITUCIONAL

ACUERDO DE COOPERACIÓN PARA
PROMOCIÓN TURÍSTICA
GADM PATATE - CENTRO CULTURAL DE LA
UNIVERSIDAD TÉCNICA DE AMBATO



FIRMA DE ACUERDO PARA
DESARROLLAR PRODUCTOS Y
DESTINOS TURÍSTICOS EN LOS
GAD MUNICIPALES



ACUERDOS DE COOPERACIÓN EN
EL ÁREA TURÍSTICA
GADM CUENCA – TURISMO
CUENCA – GADM PATATE



CAPACITACIONES PARA EL SECTOR TURÍSTICO



SEGUNDO FORO DE MUNICIPIOS
TURÍSTICOS DEL ECUADOR SEDE OFICIAL
PATATE

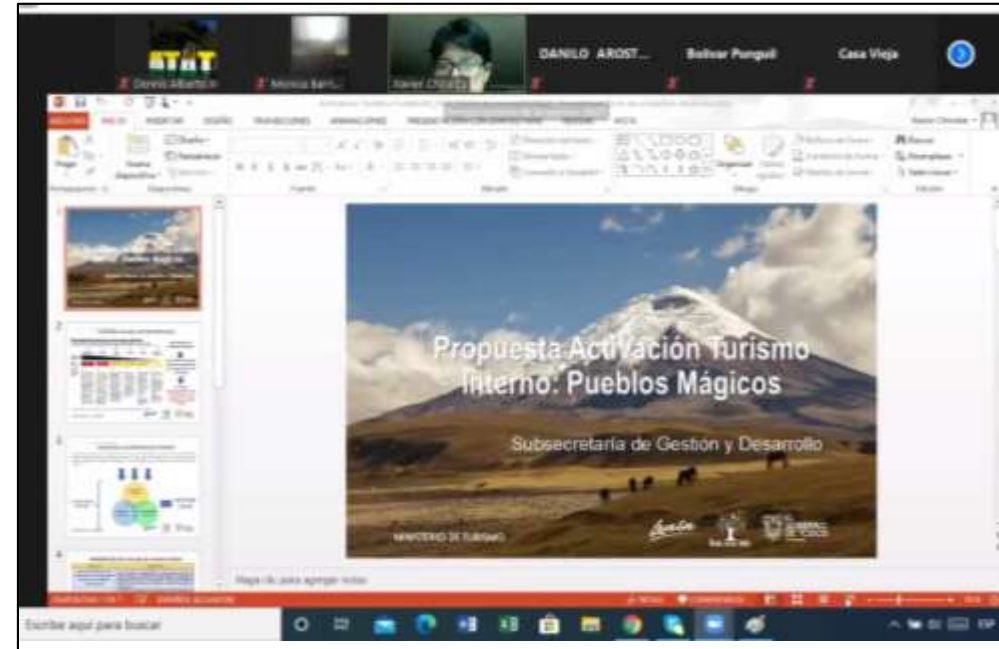

CAPACITACIÓN VIRTUAL A OPERADORES DE
TURISMO Y SERVICIOS COMPLEMENTARIOS
DEL CANTÓN
GADM PATATE – HGPT – MINTUR

CAPACITACIÓN EN MANEJO DE
DESECHOS INFECCIOSOS DIRIGIDO
A PRESTADORES DE SERVICIOS
TURÍSTICOS
GAD PATATE - EMMAIT



CAPACITACIÓN SOBRE
PROTOCOLOS DE
BIOSEGURIDAD PARA EL
SECTOR DE ALOJAMIENTO GAD
PATATE – HGP[T



Curso de Buenas Prácticas en
Gestión Turística
GAD PATATE - MINTUR



PRIMER CONCURSO DE FOTOGRAFÍA TU NAVIDAD EN PATATE



EXPO FERIA NACIONAL MUSHUC RUNA,



CONCIERTO ARTÍSTICO, ON – LINE POR LOS 47 AÑOS DE CANTONIZACIÓN DE PATATE



ENTREGA, CAPACITACIÓN Y SEGUIMIENTO PROTOCOLOS DE BIOSEGURIDAD PARA EL SECTOR TURÍSTICO MINTUR - GADM PATATE



PROMOCIÓN Y DIFUSIÓN DE LUGARES TURÍSTICOS A NIVEL CANTONAL



MEJORAMIENTO DE LAS FACHADAS DE LAS VIVIENDAS, DEL POLÍGONO DE INTERVENCIÓN, CONFORME EL ESTUDIO TÉCNICO DEL MINTUR EN COORDINACIÓN CON EL GADMSCP



PROYECTO GEOPARQUE VOLCÁN TUNGURAHUA



RESOLUCIÓN ADMINISTRATIVA PERSONERÍA JURÍDICA DE LA LIGA BARRIAL DEL CANTONAL SAN CRISTÓBAL DE PATATE



RECUPERACIÓN Y MANTENIMIENTO ESTADIOS DEL CANTÓN



TRAIL NOCTURNO



CICLO MONTAÑA, RUTA MÁGICA



CONVENIOS MIES GADM PATATE

* Servicio de Atención a niños y niñas

Aporte MIES: \$ **98089,20** usd

Aporte GAD Patate: \$ **28858** usd

* Patate: 50 usuarios CDI Gotitas de Miel

Tahuaicha: 30 usuarios CDI Gabriel UHL

* Atención telemática a los usuarios y visitas guardando medidas de bioseguridad.



MANTENIMIENTO DE ESPACIOS OCUPADOS POR PERSONAS VULNERABLES



AYUDA SOCIAL GADM PATATE – MIES-CCPD



ATENCIÓN PRIORITARIA A GRUPOS VULNERABLES



JORNADAS MÉDICAS

PREVENCIÓN CONTRA EL CÁNCER DE MAMA ON-LINE
FUNDACIÓN JÓVENES CONTRA EL CÁNCER – GADM
PATATE



CAMPAÑA EN SALUD PREVENTIVA, PSICOLÓGICA Y
ATENCIÓN TERAPÉUTICA



CONVENIOS Y CERTIFICACIONES

CORPORACIÓN DE EMPRENDIMIENTO E
INNOVACIÓN PRODUCTIVA LATINOAMÉRICA
CEIPLA



ENTREGA DE LEGALIZACIÓN A DIRECTIVAS DE JUNTAS
DE AGUA

CAPACITACIONES



PROGRAMA DE CAPACITACIÓN AGROPECUARIO
GADM PATATE - HGPT



PROGRAMA DE CAPACITACIÓN
AGROPECUARIO
ANIMALES DE ENGORDE, PRODUCCIÓN Y
COMPETITIVIDAD AGROPECUARIA
GADM PATATE – HGPT

JORNADAS AGROECOLÓGICAS Y SABERES ANCESTRALES, EN TIEMPOS DE COVID

Jornadas Agroecológicas y
Saberes Ancestrales en
Tiempos del COVID - 19



Organiza:

GADM de Patate, MAG, SWISSAID

Fecha: **miércoles 14 de octubre**

Hora: **17h00**

Participación abierta a través de
la plataforma **TEAMS**.

Se publicará el enlace para que
siga el programa de capacitación,
en el perfil de Patate Pueblo Mágico
15 minutos antes de la jornada



Ab. Bolívar Punguill Ch.
Alcalde GADM de Patate



COMITÉ AGROPECUARIO CANTONAL



DOTACIÓN DE ESPECIES FRUTALES A PRODUCTORES GADM PATATE – HGPT



CUIDADO Y MANTENIMIENTO DEL PARQUE CENTRAL SIMÓN BOLÍVAR

Proyecto «Pon un Huerto En Tu Vida Patate»

GADM PATATE – FUNDACIÓN SWISSAID

PRODUCCIÓN DE APROXIMADAMENTE 20.000 PLÁNTULAS DE HORTALIZAS Y VERDURAS



CAMPAÑAS

DESPARASITACIÓN DE PERROS Y GATOS A NIVEL CANTONAL



ESTERILIZACIÓN DE PERROS Y GATOS



CAMPAÑA DE REGISTRO E IDENTIFICACIÓN DE MASCOTAS



APERTURA PRIMERA FERIA MAYORISTA DE PRODUCTOS AGRÍCOLAS

F
O
T
O
T
U
N
G
A



SEGURIDAD CIUDADANA

FORMACIÓN GUARDIANES SEGUROS



COORDINACIÓN PARA EL FUNCIONAMIENTO DE LA MOVILIDAD VEHICULAR URBANA



PLANIFICACIÓN EN EMERGENCIA SANITARIA



ACTIVIDADES EJECUTADAS EN TIEMPOS DE PANDEMIA

COORDINACIÓN DE CARAVANAS Y
ESPACIOS PARA ABASTECIMIENTO DE
PRODUCTOS A NIVEL CANTONAL
GADM PATATE – GAD PARROQUIALES



ESTRICTO CONTROL INGRESO AL
CANTÓN



CONSTATACIÓN CUMPLIMIENTO DEL ESTADO DE EXCEPCIÓN EN EL CANTÓN



ATENCIÓN DE SERVICIOS PROFESIONALES EN EL ÁREA DE PSICOLOGÍA



Patate PUEBLOS MÁGICOS PATATE ECUADOR #QuedateEnCasa Psicología

EL GAD MUNICIPAL
San Cristóbal de Patate
servicio a la ciudadanía
APOYO PSICOLÓGICO
Psc. Edna Ojeda Rosales
Atención de consultas telefónicas
099-486-2202
campaña de prevención contra el Corona virus

CAMPAÑA INFORMATIVA DE PREVENCIÓN COVID - 19



DONACIÓN DE ALIMENTOS AL CENTRO GERONTOLÓGICO SAN JOSÉ, AL ALBERGUE DEL ADULTO MAYOR CAIAM, Y FAMILIAS VULNERABLES DEL CANTÓN



IMPLEMENTACIÓN DE ESPACIOS DE AISLAMIENTO
GADM DE PATATE - SERVICIO NACIONAL DE GESTIÓN DE RIESGO Y EMERGENCIAS (SNGRE),



ENTREGA DE KITS ALIMENTICIOS A NIVEL CANTONAL



IMPLEMENTACIÓN DE PUNTOS PREVENTIVOS PARA LAVADO DE MANOS



PUNTOS PREVENTIVOS DE lavado de manos



El GAD Municipal San Cristóbal de Patate, como parte de sus acciones preventivas, construye diferentes puntos de lavado de manos, en lugares estratégicos de todo el Cantón.

#BolívarPunguilAlcalde
#JuntosSaldremosAdelante



DESINFECCIÓN BIOSANITARIA VÍAS DE PATATE GADM PATATE - HOLCIM ECUADOR S.A - MANCOMUNIDAD DE ASEO: PATATE - PELILEO



TRUEQUE DE PRODUCTOS ALIMENTICIOS ENTRE LOS GOBIERNOS MUNICIPALES DE PATATE Y PUEBLO VIEJO



SOCIALIZACIÓN DE NORMATIVAS Y MEDIDAS DE BIOSEGURIDAD A COMERCIANTES DE PLAZA Y MERCADO MUNICIPAL



CAPACITACIÓN EN PREVENCIÓN COVID-19, Y NORMATIVAS, A REPRESENTANTES DE
COOPERATIVAS DE TRANSPORTE URBANO Y MIXTO DEL CANTÓN]
[GADM SAN CRISTÓBAL DE PATATE, MANCOMUNIDAD DE TRÁNSITO DE
TUNGURAHUA Y POLICÍA NACIONAL



GRACIAS

